

PRŮKAZ ENERGETICKÉ NÁROČNOSTI BUDOVY

v souladu se zákonem č. 406/2000 Sb. o hospodaření energií

Objednatel: Client:	Stodůlky JIH, a.s. Havlíčková 1030/1, 110 00 Praha 1 IČ: 279 18 025
Zpracovatel: Supplier:	CEVRE Consultants s.r.o. Kalvodova 109/9, 602 00, Brno - Pisárky IČ: 047 53 577 DIČ: CZ04753577

Název projektu: Project:	ZÁPADNÍ MĚSTO JIH Budova J2
Účel zpracování: Aim of the assessment:	Doložení plnění požadavků na energetickou náročnost budovy dle §7 odst. 1 zák. č. 406/2000 Sb. – BUDOVA S TĚMĚŘ NULOVOU SPOTŘEBOU ENERGIE

Energetický auditor:
Accessor's name:

Ing. Jiří Cihlář
č. oprávnění 0997
dle zákona č. 406/2000 Sb.

podpis | signature

ZÁKLADNÍ ÚDAJE PRŮKAZU ENERGETICKÉ NÁROČNOSTI:

Datum vypracování:	9. října 2019
Zpracovatelský tým:	Ing. Jiří Cihlář energetický auditor č. oprávnění 0997 jiri.cihlar@cevre.cz tel: +420 777 010 727
	Ing. Jakub Horák odborný konzultant jakub.horak@cevre.cz tel: +420 775 659 758
EVIDENČNÍ ČÍSLO ENEX:	235948.0
CEVRE ID:	Z-19115

OBSAH:

PRŮKAZ ENERGETICKÉ NÁROČNOSTI BUDOVY	GRAFICKÉ ZNÁZORNĚNÍ PRŮKAZU PROTOKOL PRŮKAZU (dle Přílohy č. 4 k vyhlášce č. 78/2013 Sb.)
PŘÍLOHA 1:	ZÓNOVÁNÍ BUDOVY - SYSTÉMOVÁ HRANICE BUDOVY - VÝPOČTOVÉ ZÓNY DLE ČSN EN ISO 13790
PŘÍLOHA 2:	OBÁLKA BUDOVY - SOUČINITEL PROSTUPU TEPLA KONSTRUKCEMI U_i

PRŮKAZ ENERGETICKÉ NÁROČNOSTI BUDOVY

vydaný podle zákona č. 406/2000 Sb., o hospodaření energií, a vyhlášky č. 78/2013 Sb., o energetické náročnosti budov
evid. č.: 235948.0

Ulice, číslo:

PSČ, místo: 155 00 Praha-Stodůlky

Typ budovy: Bytový dům

Plocha obálky budovy: 4144,8 m²

Objemový faktor tvaru A/V: 0,3 m²/m³

Energeticky vztažná plocha: 4405,9 m²



ENERGETICKÁ NÁROČNOST BUDOVY

Celková dodaná energie
(Energie na vstupu do budovy)

Neobnovitelná primární energie
(Vliv provozu budovy na životní prostředí)

Měrné hodnoty kWh/(m²·rok)

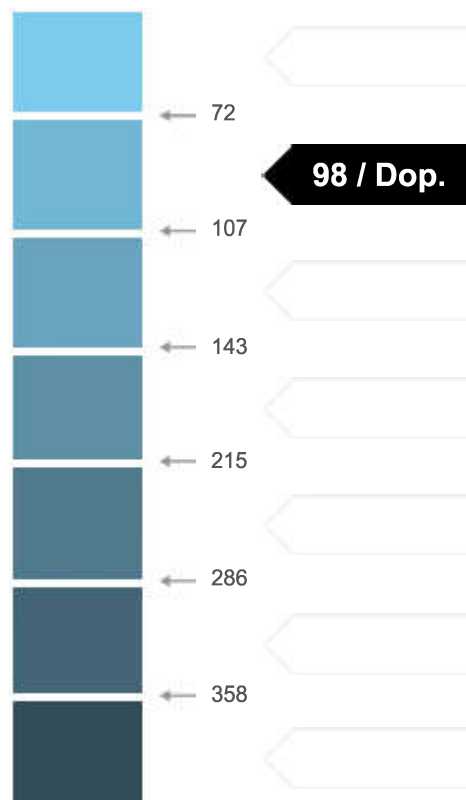

Hodnoty pro celou budovu
MWh/rok

339,188

433,658

DOPORUČENÁ OPATŘENÍ

Opatření pro	Stanovena
Vnější stěny:	<input type="checkbox"/>
Okna a dveře:	<input type="checkbox"/>
Střechu:	<input type="checkbox"/>
Podlahu:	<input type="checkbox"/>
Vytápění:	<input type="checkbox"/>
Chlazení/klimatizaci:	<input type="checkbox"/>
Větrání:	<input type="checkbox"/>
Přípravu teplé vody:	<input type="checkbox"/>
Osvětlení:	<input type="checkbox"/>
Jiné: FVE panely	<input checked="" type="checkbox"/>

Popis opatření je v protokolu průkazu a vyhodnocení jejich dopadu na energetickou náročnost je znázorněno šipkou

Doporučení

PODÍL ENERGOZDROJŮ NA DODANÉ ENERGII

Hodnoty pro celou budovu
MWh/rok



Elektrina ze sítě: 31,9
Zemní plyn: 307,3

UKAZATELE ENERGETICKÉ NÁROČNOSTI BUDOVY

	Obálka budovy	Vytápění	Chlazení	Větrání	Úprava vlhkosti	Teplá voda	Osvětlení
	U_{em} W/(m ² ·K)	Dílčí dodané energie			Měrné hodnoty	kWh/(m ² ·rok)	
Mimořádně úsporná	A			1 / Dop.			
	B	49 / Dop.					4 / Dop.
	C					22 / Dop.	
	D						
	E						
	F						
Mimořádně neúsporná	G						
Hodnoty pro celou budovu MWh/rok		214,53	7,17	2,43		98,61	16,45

Zpracovatel: Ing. Jiří Cihlář
Kontakt: Kalvodova 109/9
602 00 Brno-Pisárky



Osvědčení č.: 0997
Vyhotoveno dne: 09.10.2019
Podpis:

Protokol k průkazu energetické náročnosti budovy

Účel zpracování průkazu

<input type="checkbox"/> Nová budova	<input type="checkbox"/> Budova užívaná orgánem veřejné moci
<input type="checkbox"/> Prodej budovy nebo její části	<input type="checkbox"/> Pronájem budovy nebo její části
<input type="checkbox"/> Větší změna dokončené budovy	<input checked="" type="checkbox"/> Budova s téměř nulovou spotřebou energie
<input type="checkbox"/> Jiný účel zpracování:	

Základní informace o hodnocené budově

Identifikační údaje budovy	
Adresa budovy (místo, ulice, popisné číslo, PSČ)	155 00 Praha-Stodůlky
Katastrální území:	Stodůlky [755541]
Parcelní číslo:	155/417
Datum uvedení budovy do provozu (nebo předpokládané datum uvedení do provozu):	
Vlastník nebo stavebník:	Stodůlky JIH a.s.
Adresa:	Havlíčková 1030/1, 110 00 Praha 1-Nové Město
IČ:	279 18 025
Tel./e-mail:	

Typ budovy		
<input type="checkbox"/> Rodinný dům	<input checked="" type="checkbox"/> Bytový dům	<input type="checkbox"/> Budova pro ubytování a stravování
<input type="checkbox"/> Administrativní budova	<input type="checkbox"/> Budova pro zdravotnictví	<input type="checkbox"/> Budova pro vzdělávání
<input type="checkbox"/> Budova pro sport	<input type="checkbox"/> Budova pro obchodní účely	<input type="checkbox"/> Budova pro kulturu
<input type="checkbox"/> Jiné druhy budovy:		

Geometrické charakteristiky budovy		
Parametr	jednotky	hodnota
Objem budovy V (objem částí budovy s upravovaným vnitřním prostředím vymezený vnějšími povrchy konstrukcí obálky budovy)	[m ³]	13894,6
Celková plocha obálky budovy A (součet vnějších ploch konstrukcí ohraničujících objem budovy V)	[m ²]	4144,8
Objemový faktor tvaru budovy A/V	[m ² /m ³]	0,3
Celková energeticky vztažná plocha budovy A _c	[m ²]	4405,9

Druhy energie (energonositele) užívané v budově	
<input type="checkbox"/> Hnědé uhlí	<input type="checkbox"/> Černé uhlí
<input type="checkbox"/> Topný olej	<input type="checkbox"/> Propan-butan/LPG
<input type="checkbox"/> Kusové dřevo, dřevní štěpka	<input type="checkbox"/> Dřevěné peletky
<input checked="" type="checkbox"/> Zemní plyn	<input checked="" type="checkbox"/> Elektřina
<input type="checkbox"/> Soustava zásobování tepelnou energií (dálkové teplo): <u>podíl OZE:</u> <input type="checkbox"/> do 50 % včetně, <input type="checkbox"/> nad 50 do 80 %, <input type="checkbox"/> nad 80 %,	
<input type="checkbox"/> Energie okolního prostředí (např. sluneční energie): <u>účel:</u> <input type="checkbox"/> na vytápění, <input type="checkbox"/> pro přípravu teplé vody, <input type="checkbox"/> na výrobu elektrické energie,	
<input type="checkbox"/> Jiná paliva nebo jiný typ zásobování:	

Druhy energie dodávané mimo budovu		
<input type="checkbox"/> Elektřina	<input type="checkbox"/> Teplo	<input checked="" type="checkbox"/> Žádné

Informace o stavebních prvcích a konstrukcích a technických systémech**A) stavební prvky a konstrukce****a.1) požadavky na součinitel prostupu tepla**

Konstrukce obálky budovy	Plocha A_j	Součinitel prostupu tepla			Číselník tepl. redukce b_j	Měrná ztráta prostupem tepla $H_{T,j}$
		Vypočtená hodnota U_j	Referenční hodnota $U_{N,rc,j}$	Splněno		
	[m ²]	[W/(m ² .K)]	[W/(m ² .K)]	[ano/ne]	[-]	[W/K]
----- ZÓNA č. 1: BYTOVÁ ČÁST (1. až 4.NP)						
F1- Fasáda ŽB + TI - EXT	1 096,59	0,219	nestanoveno		1,00	240,2
P2 - Podlaha arkýřů - EXT	30,81	0,160	nestanoveno		1,00	4,9
S2 - Podlaha terasa - EXT	6,16	0,189	nestanoveno		1,00	1,2
P1 - Podlaha nad garáží - NEVYTAP	508,12	0,146	nestanoveno		0,57	42,3
Okna - EXT S	66,80	1,200	nestanoveno		1,00	80,2
Okna - EXT J	80,64	1,200	nestanoveno		1,00	96,8
Okna - EXT V	54,86	1,200	nestanoveno		1,00	65,8
Okna - EXT Z	73,35	1,200	nestanoveno		1,00	88,0
F2- Fasáda PTH + TI - EXT	79,86	0,221	nestanoveno		1,00	17,6
Okna - EXT SV	37,15	1,200	nestanoveno		1,00	44,6
Okna - EXT SZ	38,36	1,200	nestanoveno		1,00	46,0
Okna - EXT JV	46,19	1,200	nestanoveno		1,00	55,4
Okna - EXT JZ	24,77	1,200	nestanoveno		1,00	29,7
Tepelné vazby						34,3
----- ZÓNA č. 2: SPOLEČNÉ PROSTORY						
F1- Fasáda ŽB + TI - EXT	17,88	0,219	nestanoveno		1,00	3,9
S1 - Střeška plochá - EXT	40,68	0,180	nestanoveno		1,00	7,3
P1 - Podlaha nad garáží - NEVYTAP	55,13	0,146	nestanoveno		0,57	4,6
F3 - Stěna suter. ŽB + TI - NEVYTAP	152,68	0,498	nestanoveno		0,57	43,3
P3 - Podlaha - ZEM	43,20	0,714	nestanoveno		0,38	11,7

(pokračování)

(pokračování)

Konstrukce obálky budovy	Plocha	Součinitel prostupu tepla			Činitel tepl. redukce	Měrná ztráta prostupem tepla
		Vypočtená hodnota	Referenční hodnota	Splněno		
	A_j [m ²]	U_j [W/(m ² .K)]	$U_{N,rc,j}$ [W/(m ² .K)]	[ano/ne]	b_j [-]	$H_{T,j}$ [W/K]
Dveře NEVYTAP	13,64	1,500	nestanoveno		0,57	11,7
F4 - Stěna suter. PTH + TI - NEVYTÁP	13,40	0,453	nestanoveno		0,57	3,5
Dveře - EXT JZ	8,53	1,200	nestanoveno		1,00	10,2
Tepelné vazby						5,5
----- ZÓNA č. 3: BYTOVÁ ČÁST (5. až 7.NP)						
F1- Fasáda ŽB + TI - EXT	162,35	0,219	nestanoveno		1,00	35,6
P2 - Podlaha arkýřů - EXT	8,02	0,160	nestanoveno		1,00	1,3
S1 - Střecha plochá - EXT	515,89	0,180	nestanoveno		1,00	92,9
S2 - Podlaha terasa - EXT	82,57	0,189	nestanoveno		1,00	15,6
Okna - EXT S	45,93	1,200	nestanoveno		1,00	55,1
Okna - EXT J	44,16	1,200	nestanoveno		1,00	53,0
Okna - EXT V	49,68	1,200	nestanoveno		1,00	59,6
Okna - EXT Z	54,44	1,200	nestanoveno		1,00	65,3
F2- Fasáda PTH + TI - EXT	613,83	0,221	nestanoveno		1,00	135,7
Okna - EXT SV	21,67	1,200	nestanoveno		1,00	26,0
Okna - EXT SZ	21,09	1,200	nestanoveno		1,00	25,3
Okna - EXT JV	30,14	1,200	nestanoveno		1,00	36,2
Okna - EXT JZ	6,19	1,200	nestanoveno		1,00	7,4
Tepelné vazby						26,5
Celkem	4 144,8	x	x	x	x	1 584,2

Poznámka: Hodnocení splnění požadavku je vyžadováno jen u větší změny dokončené budovy a při jiné, než větší změně dokončené budovy v případě plnění požadavku na energetickou náročnost budovy podle § 6 odst. 2 písm. c).

a.2) požadavky na průměrný součinitel prostupu tepla

Zóna	Převažující návrhová vnitřní teplota	Objem zóny	Referenční hodnota průměrného součinitele prostupu tepla zóny	Součin
	$\Theta_{im,j}$ [°C]	V_j [m ³]	$U_{em,R,j}$ [W/(m ² .K)]	$V_j \cdot U_{em,R,j}$ [W.m/K]
BYTOVÁ ČÁST (1. až 4.NP)	20,0	7 760,9	0,40	3 104,36
SPOLEČNÉ PROSTORY	15,0	1 248,3	0,45	561,74
BYTOVÁ ČÁST (5. až 7.NP)	20,0	4 885,4	0,35	1 709,89
Celkem	x	13 894,6	x	5 375,99

Budova	Průměrný součinitel prostupu tepla budovy		
	Vypočtená hodnota U_{em} ($U_{em} = H_T/A$)	Referenční hodnota $U_{em,R}$ ($U_{em,R} = \Sigma(V_j \cdot U_{em,R,j})/V$)	Splněno
	[W/(m ² K)]	[W/(m ² K)]	[ano/ne]
Budova jako celek	0,38	0,38	ano

Poznámka: Hodnocení splnění požadavku je vyžadováno u nové budovy, budovy s téměř nulovou spotřebou energie a u větší změny dokončené budovy v případě plnění požadavku na energetickou náročnost budovy podle § 6 odst. 2 písm. a) a písm.b).

B) technické systémy

b.1.a) vytápění

Hodnocená budova/zóna	Typ zdroje	Energo- nositel	Pokrytí dílčí potřeby energie na vytá- pění	Jmeno- vitý tepelný výkon	Účinnost výroby energie zdrojem tepla ²⁾		Účinnost distribu- ce energie na vytápění $\eta_{H,dis}$	Účinnost sdílení energie na vytápění $\eta_{H,em}$
					$\eta_{H,gen}$	COP		
	[-]	[-]	[%]	[kW]	[%]	[-]	[%]	[%]
Referenční budova	x ¹⁾	x	x	x	80	--	85	80
Hodnocená budova/zóna:								
BYTOVÁ ČÁST (1. až 4.NP)	Plynová kotelna	zemní plyn	100,0	368,0	98		89	88
SPOLEČNÉ PROSTORY	Plynová kotelna	zemní plyn	100,0	368,0	98		89	88
BYTOVÁ ČÁST (5. až 7.NP)	Plynová kotelna	zemní plyn	100,0	368,0	98		89	88

Poznámka: ¹⁾ symbol **x** znamená, že není nastaven požadavek na referenční hodnotu

²⁾ v případě soustavy zásobování tepelnou energií se nevyplňuje

b.1.b) požadavky na účinnost technického systému k vytápění

Hodnocená budova/zóna	Typ zdroje	Účinnost výroby energie zdrojem tepla	Účinnost výroby energie referenčního zdroje tepla	Požadavek splněn
		$\eta_{H,gen}$ nebo $COP_{H,gen}$	$\eta_{H,gen,rq}$ nebo $COP_{H,gen}$	
	[-]	[%]	[%]	[ano/ne]

Poznámka: Hodnocení splnění požadavku je vyžadováno jen u větší změny dokončené budovy a při jiné, než větší změně dokončené budovy v případě plnění požadavku na energetickou náročnost budovy podle § 6 odst. 2 písm. c).

B) technické systémy**b.2.a) chlazení**

Hodnocená budova/zóna	Typ systému chlazení	Energonositel	Pokrytí dílčí potřeby energie na chlazení	Jmenovitý chladicí výkon	Chladicí faktor zdroje chladu $EER_{C,gen}$	Účinnost distribuce energie na chlazení $\eta_{C,dis}$	Účinnost sdílení energie na chlazení $\eta_{C,em}$
	[-]	[-]	[%]	[kW]	[-]	[%]	[%]
Referenční budova	x	x	x	x			
Hodnocená budova/zóna:							
BYTOVÁ ČÁST (5. až 7.NP)	Multisplit systém	elektřina	100,0	50,0	2,9	100	100

b.2.b) požadavky na účinnost technického systému k chlazení

Hodnocená budova/zóna	Typ systému chlazení	Chladicí faktor zdroje chladu $EER_{C,gen}$	Chladicí faktor referenčního zdroje chladu $EER_{C,gen}$	Požadavek splněn
	[-]	[-]	[-]	[ano/ne]

Poznámka: Hodnocení splnění požadavku je vyžadováno jen u větší změny dokončené budovy a při jiné, než větší změně dokončené budovy v případě plnění požadavku na energetickou náročnost budovy podle § 6 odst. 2 písm. c).

B) technické systémy**b.3) větrání**

Hodnocená budova/zóna	Typ větracího systému	Energono- sitel	Tepelný výkon	Chladi- cí výkon	Pokrytí dílčí potřeby energie na větrání	Jmen. elektr. příkon systému větrání	Jmen. objem. průtok větracího vzduchu	Měrný příkon venti- látoru nuce- ného větrání SFP _{ahu}
	[-]	[-]	[kW]	[kW]	[%]	[kW]	[m ³ /hod]	[W.s/m ³]
Referenční budova	x	x	x	x	x	x	x	1750
Hodnocená budova/zóna:								
BYTOVÁ ČÁST (1. až 4.NP)	podtlako- vý s ventilátory	elektřina			100,0	2,1	2320,00	500
SPOLEČNÉ PROSTORY	přetlako- vý s VZT jednotka	elektřina			100,0	0,32	314,60	500
BYTOVÁ ČÁST (5. až 7.NP)	podtlako- vý s ventilátory	elektřina			100,0	2,1	1460,00	500

B) technické systémy**b.5.a) příprava teplé vody (TV)**

Hodnocená budova/zóna	Systém přípravy TV v budově	Ergo-nositel	Pokrytí dílčí potřeby energie na přípravu teplé vody	Jmen. příkon pro ohřev TV	Objem zásobníku TV	Účinnost zdroje tepla pro přípravu teplé vody ¹⁾		Měrná tepelná ztráta zásobníku teplé vody $Q_{W,st}$	Měrná tepelná ztráta rozvodu teplé vody $Q_{W,dis}$
						$\eta_{W,gen}$	COP		
	[-]	[-]	[%]	[kW]	[litry]	[%]	[-]	[Wh/l.d]	[Wh/m.d]
Referenční budova	x	x	x	x	x	85	--	5,0	150,0
Hodnocená budova/zóna:									
BYTOVÁ ČÁST (1. až 4.NP)	Plynová kotelna	zemní plyn	100,0	370,0	500	98		3,2	132,2
BYTOVÁ ČÁST (5. až 7.NP)	Plynová kotelna	zemní plyn	100,0	370,0	500	98		3,2	132,2

Poznámka: ¹⁾ v případě soustavy zásobování tepelnou energií se nevyplňuje

b.5.b) požadavky na účinnost technického systému k přípravě teplé vody

Hodnocená budova/zóna	Typ systému k přípravě teplé vody	Účinnost zdroje tepla pro přípravu teplé vody $\eta_{W,gen}$ nebo $COP_{W,gen}$	Účinnost referenčního zdroje tepla pro přípravu teplé vody $\eta_{W,gen,rq}$ nebo $COP_{W,gen}$	Požadavek splněn
				[-]

Poznámka: Hodnocení splnění požadavku je vyžadováno jen u větší změny dokončené budovy a při jiné, než větší změně dokončené budovy v případě plnění požadavku na energetickou náročnost budovy podle § 6 odst. 2 písm. c).

B) technické systémy**b.6) osvětlení**

Hodnocená budova/zóna	Typ osvětlovací soustavy	Pokrytí dílčí potřeby energie na osvětlení	Celkový elektrický příkon osvětlení budovy	Průměrný měrný příkon pro osvětlení vztažený k osvětlenosti zóny $P_{L,lx}$
	[-]	[%]	[kW]	[W/(m ² .lx)]
Referenční budova	x	x	x	0,05
Hodnocená budova/zóna:				
BYTOVÁ ČÁST (1. až 4.NP)	LED	100	7,9	0,04
SPOLEČNÉ PROSTORY	LED	100	0,2	0,01
BYTOVÁ ČÁST (5. až 7.NP)	LED	100	5,4	0,04

Energetická náročnost hodnocené budovy**a) seznam uvažovaných zón a dílčí dodané energie v budově**

Hodnocená budova/zóna	Vytápění EP _H	Chlazení EP _C	Nucené větrání EP _F		Příprava teplé vody EP _W	Osvětlení EP _L	Výroba z OZE nebo kombinované výroby elektřiny a tepla	
			Bez úpravy vlhčení	S úpravou vlhčením			Pro budovu	Pro budovu i dodávku mimo budovu
BYTOVÁ ČÁST (1. až 4.NP)	<input checked="" type="checkbox"/>	<input type="checkbox"/>	<input checked="" type="checkbox"/>	<input type="checkbox"/>	<input checked="" type="checkbox"/>	<input checked="" type="checkbox"/>	<input type="checkbox"/>	<input type="checkbox"/>
SPOLEČNÉ PROSTORY	<input checked="" type="checkbox"/>	<input type="checkbox"/>	<input checked="" type="checkbox"/>	<input type="checkbox"/>	<input type="checkbox"/>	<input checked="" type="checkbox"/>	<input type="checkbox"/>	<input type="checkbox"/>
BYTOVÁ ČÁST (5. až 7.NP)	<input checked="" type="checkbox"/>	<input checked="" type="checkbox"/>	<input checked="" type="checkbox"/>	<input type="checkbox"/>	<input checked="" type="checkbox"/>	<input checked="" type="checkbox"/>	<input type="checkbox"/>	<input type="checkbox"/>

b) dílčí dodané energie

ř.			Vytápění		Chlazení		Větrání		Úprava vlhkosti vzduchu		Příprava teple vody		Osvětlení	
			Ref. budova	Hod. budova	Ref. budova	Hod. budova	Ref. budova	Hod. budova	Ref. budova	Hod. budova	Ref. budova	Hod. budova	Ref. budova	Hod. budova
(1)	Potřeba energie	[MWh/rok]	170,591	161,286		17,854	x	x			78,631	78,631	x	x
(2)	Vypočtená spotřeba energie	[MWh/rok]	313,586	210,135		7,129	8,522	2,435			115,266	97,183	24,821	16,447
(3)	Pomocná energie	[MWh/rok]	4,493	4,390		0,044					1,424	1,424		
(4)	Dílčí dodaná energie (ř.4)=(ř.2)+(ř.3)	[MWh/rok]	318,079	214,525		7,173	8,522	2,435			116,690	98,607	24,821	16,447
(5)	Měrná dílčí dodaná energie na celkovou energeticky vztahnou plochu (ř.4) / m ²	[kWh/(m2.rok)]	72	49		2	2	1			26	22	6	4

c) výroba energie umístěná v budově, na budově nebo na pomocných objektech

Typ výroby	Využitelnost vyrobené energie	Vyrobená energie	Faktor celkové primární energie	Faktor neobnov. primární energie	Celková primární energie	Neobnov. primární energie
jednotky		[MWh/rok]	[-]	[-]	[MWh/rok]	[MWh/rok]
Kogenerační jednotka EP _{CHP} - teplo	Budova					
	Dodávka mimo budovu					
Kogenerační jednotka EP _{CHP} - elektřina	Budova					
	Dodávka mimo budovu					
Fotovoltaické panely EP _{PV} - elektřina	Budova					
	Dodávka mimo budovu					
Solární termické systémy Q _{H,sc,sys} - teplo	Budova					
	Dodávka mimo budovu					
Jiné	Budova					
	Dodávka mimo budovu					

d) rozdělení dílčích dodaných energií, celkové primární energie a neobnovitelné primární energie podle energonositelů

Ergonositel	Dílčí vypočtená spotřeba energie / Pomocná energie	Faktor celkové primární energie	Faktor neobnovitelné primární energie	Celková primární energie	Neobnovitelná primární energie
	[MWh/rok]	[-]	[-]	[MWh/rok]	[MWh/rok]
elektřina ze sítě	31,869	3,2	3,0	101,981	95,608
zemní plyn	307,319	1,1	1,1	338,051	338,051
Celkem	339,188	x	x	440,032	433,658

e) požadavek na celkovou dodanou energii

(6)	Referenční budova	[MWh/rok]	468,112	Splněno (ano/ne)	ano
(7)	Hodnocená budova		339,188		
(8)	Referenční budova	[kWh/m ² .rok]	106		
(9)	Hodnocená budova		77		

f) požadavek na neobnovitelnou primární energii

(10)	Referenční budova	[MWh/rok]	471,615	Splněno (ano/ne)	ano
(11)	Hodnocená budova		433,658		
(12)	Referenční budova (ř.10 / m ²)	[kWh/m ² .rok]	107		
(13)	Hodnocená budova (ř.11 / m ²)		98		

g) primární energie hodnocené budovy

(14)	Celková primární energie	[MWh/rok]	440,032
(15)	Obnovitelná primární energie (ř.14 - ř.11)	[MWh/rok]	6,374
(16)	Využití obnovitelných zdrojů energie z hlediska primární energie (ř.15 / ř.14 x 100)	[%]	1,4

h) hodnoty pro vytvoření hranic klasifikačních tříd

Horní hranici třídy C odpovídají	Celková dodaná energie	[MWh/rok]	505,750	
	Neobnovitelná primární energie	[MWh/rok]	630,989	
	Průměrný součinitel prostupu tepla budovy	[W/m ² .K]	0,44	
	Dílní dodané energie:	vytápění	[MWh/rok]	355,717
		chlazení	[MWh/rok]	
		větrání	[MWh/rok]	8,522
		úprava vlhkosti vzduchu	[MWh/rok]	
		příprava teplé vody	[MWh/rok]	116,690
		osvětlení	[MWh/rok]	24,821
Tabulka h) obsahuje hodnoty, které se použijí pro vytvoření hranic klasifikačních tříd podle přílohy č. 2.				

Analýza technické, ekonomické a ekologické proveditelnosti alternativních systémů dodávek energie u nových budov a u větší změny dokončených budov

Alternativní systémy	Posouzení proveditelnosti			
	Místní systémy dodávky energie využívající energii z OZE	Kombinovaná výroba elektřiny a tepla	Soustava zásobování tepelnou energíí	Tepelné čerpadlo
Technická proveditelnost	ano	ne	ne	ne
Ekonomická proveditelnost	ano	ne	ne	ne
Ekologická proveditelnost	ano	ne	ne	ne
Doporučení k realizaci a zdůvodnění	<p>MÍSTNÍ DODÁVKY ENERGIE Z OBNOVITELNÝCH ZDROJŮ - OZE: Za vhodné systémy OZE je možné považovat zařízení využívající sluneční energii - FVE - fotovoltaické panely (výroba elektřiny).</p> <p>KOMBINOVANÁ VÝROBA ELEKTRINY A TEPLA: Instalaci kombinované výroby elektřiny a tepla - tzv. kogeneraci je možné uvažovat pouze při zajištění celoročního odběru tepla. Pro detailní návrh by bylo nutné zpracovat roční bilanci výroby, odběru a akumulace tepla a elektřiny v hodinovém kroku.</p> <p>SOUSTAVA ZÁSBOVÁNÍ TEPELNOU ENERGIÍ: Objekt nemá možnost napojení na SZTE.</p> <p>TEPELNÉ ČERPADLO: Pro objekt není uvažováno tepelné čerpadlo jako alternativa.</p>			
Datum vypracování analýzy	09.10. 2019			
Zpracovatel analýzy	Ing. Jiří Cihlář			
Energetický posudek	Povinnost vypracovat energetický posudek		ano	
	Energetický posudek je součástí analýzy		ne	
	Datum vypracování energetického posudku			
	Zpracovatel energetického posudku			

Stanovení doporučených opatření pro snížení energetické náročnosti budovy

Popis opatření		Předpokládaný průměrný součinitel prostupu tepla	Předpokládaná dodaná energie	Předpokládaná neobnovitelná primární energie	Předpokládaná úspora celkové dodané energie	Předpokládaná úspora neobnovitelné primární energie
		[W/(m ² .K)]	[MWh/rok]	[MWh/rok]	[MWh/rok]	[MWh/rok]
<u>Stavební prvky a konstrukce budovy:</u>						
		0,38	x	x		
<u>Technické systémy budovy:</u>						
vytápění:	FVE panely pro spotřebu elektřiny v budově.	x	210,135	231,149	0,000	0,000
chlazení:	FVE panely pro spotřebu elektřiny v budově.	x	7,129	21,386	0,000	0,000
větrání:	FVE panely pro spotřebu elektřiny v budově.	x	2,435	5,697	0,000	1,608
úprava vlhkosti vzduchu:	Není doporučeno.	x				
příprava teplé vody:	FVE panely pro spotřebu elektřiny v budově.	x	97,183	105,658	0,000	1,244
osvětlení:	FVE panely pro spotřebu elektřiny v budově.	x	16,447	32,008	0,000	17,334
<u>Obsluha a provoz systémů budovy:</u>						
Čerpadla, regulace a další pomocná zařízení		x	5,858	15,179	0,000	2,395
<u>Ostatní - uveďte jaké:</u>						
		x	x	x		
Celkově		x	339,187	411,078	0,000	22,580

Opatření	Posouzení vhodnosti doporučených opatření			
	Stavební prvky a konstrukce budovy	Technické systémy budovy	Obsluha a provoz systémů budovy	Ostatní - uvést jaké:
Technická vhodnost	ne	ano	ne	ne
Funkční vhodnost	ne	ano	ne	ne
Ekonomická vhodnost	ne	ano	ne	ne
Doporučení k realizaci a zdůvodnění	<p>STAVEBNÍ PRVKY A KONSTRUKCE BUDOVY: Posuzovaný návrh novostavby již prošel ekonomickou a technickou optimalizací obálky budovy - hraničních konstrukcí. Výsledný návrh je nákladově optimální a hodnoty U_i jednotlivých konstrukcí splňují požadované hodnoty dle ČSN 730540-2. Není doporučeno další zlepšování tepelně technických vlastností.</p> <p>TECHNICKÉ SYSTÉMY BUDOVY: Z pohledu návrhu systému není doporučeno žádné zlepšení. Budova nezahrnuje žádnou výrobu elektřiny, přičemž je předpokládán poměrně významný celoroční odběr ze sítě. Jsou proto navrženy FVE panely na střechu objektu - 30 ks cca 48 m² (cca 8 kWp). Pro detailní návrh by bylo nutné zpracovat minimálně hodinovou bilanci výroby, odběru a případně akumulace elektřiny.</p> <p>OBSLUHA A PROVOZ SYSTÉMU BUDOVY: Posuzovaný návrh zahrnuje energeticky úsporné systémy pomocných energií - čerpadla, MaR apod. Provoz budovy bude maximálně automatizován.</p> <p>ZÁVĚR: Budova je navržena jako energeticky efektivní. Nad rámec hodnoceného byla doporučena pouze instalace FVE panelů pro výrobu elektřiny pro vlastní spotřebu.</p>			
Datum vypracování doporučených opatření	09.10. 2019			
Zpracovatel navržených doporučených opatření	Ing. Jiří Cihlář			
Energetický posudek	Energetický posudek je součástí posouzení navržených doporučených opatření		ne	
	Datum vypracování energetického posudku			
	Zpracovatel energetického posudku			

Závěrečné hodnocení energetického specialisty

Nová budova nebo budova s téměř nulovou spotřebou energie	
• Splňuje požadavek podle § 6 odst. 1	Ano
• Třída energetické náročnosti budovy pro celkovou dodanou energii	B
Větší změna dokončené budovy nebo jiná změna dokončené budovy	
• Splňuje požadavek podle § 6 odst. 2 písm. a)	
• Splňuje požadavek podle § 6 odst. 2 písm. b)	
• Splňuje požadavek podle § 6 odst. 2 písm. c)	
• Plnění požadavků na energetickou náročnost budovy se nevyžaduje	
• Třída energetické náročnosti budovy pro celkovou dodanou energii	
Budova užívaná orgánem veřejné moci	
• Třída energetické náročnosti budovy pro celkovou dodanou energii	
Prodej nebo pronájem budovy nebo její části	
• Třída energetické náročnosti budovy pro celkovou dodanou energii	
Jiný účel zpracování průkazu	
• Třída energetické náročnosti budovy pro celkovou dodanou energii	

Identifikační údaje energetického specialisty, který zpracoval průkaz

Jméno a příjmení	Ing. Jiří Cihlár	+
Číslo oprávnění MPO	0997	+
Podpis energetického specialisty		

Datum vypracování průkazu

Datum vypracování průkazu	09.10.2019
---------------------------	------------

Zdroj informací	http://www.mpo-efekt.cz/cz/ekis/i-ekis/
-----------------	---

PRŮKAZ ENERGETICKÉ NÁROČNOSTI BUDOVY

v souladu se zákonem č. 406/2000 Sb. o hospodaření energií

PŘÍLOHA 1:

ZÓNOVÁNÍ BUDOVY

- SYSTÉMOVÁ HRANICE BUDOVY
- VÝPOČTOVÉ ZÓNY DLE ČSN EN ISO 13790



PŘÍLOHA 1 – ZÓNOVÁNÍ BUDOVY

SYSTÉMOVÁ HRANICE BUDOVY

Systémová hranice budovy se uvažuje v souladu s ČSN EN ISO 13789: 2009 a ČSN 73 0540-2: 2011 jako **hranice vytápěného (chlazeného) prostoru** určená z vnějších rozměrů. Hranici tvoří vnější povrchy konstrukcí, které oddělují posuzovaný vytápěný (chlazený) prostor od venkovního prostředí, přilehlé zeminy nebo sousedních vytápěných zón nebo nevytápěných prostorů. Konstrukce, které leží na hranici tohoto prostoru, se nazývají **hraniční** nebo také **ochlazované**.

SYSTÉMOVÁ HRANICE

3D MODEL

Hraniční konstrukce, tedy konstrukce tvořící ochlazovanou obálku budovy, jsou tvořeny **plnými plochami**. **Průhledné plochy** tvoří nevytápěný prostor, který je počítán v souladu s ČSN EN ISO 13789.

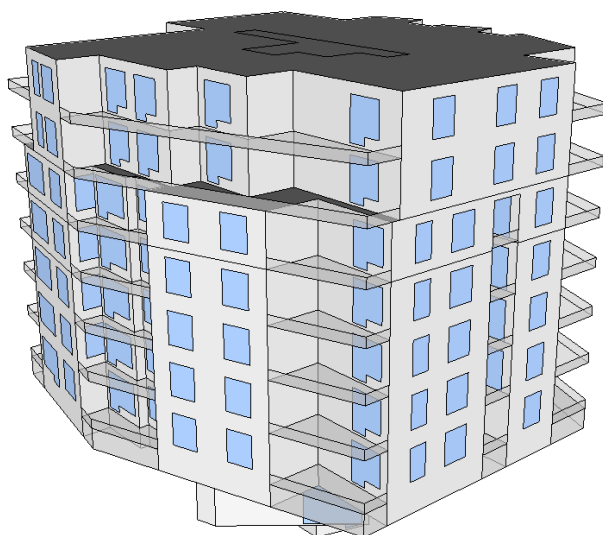

Jihozápadní perspektiva

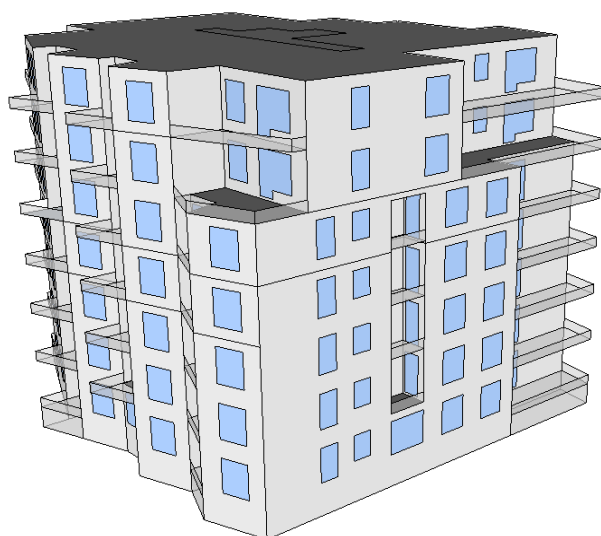

Severovýchodní perspektiva

VÝPOČTOVÉ ZÓNY DLE ČSN EN ISO 13790

Výpočet energetické náročnosti budovy vychází z ČSN EN ISO 13790: 2009. V kap. 6 je definován postup pro stanovení výpočtových zón. Pravidla rozdělení budovy do zón se řídí např. následujícími okrajovými podmínkami:

- **návrhová vnitřní teplota** – budova obsahuje objemově významné prostory, které mají výrazně odlišnou návrhovou vnitřní teplotu ve °C;
- **způsob větrání** – budova obsahuje objemově významné prostory, které se liší způsobem větrání (intenzita výměny vzduchu, přirozené x nucené větrání);
- **způsob vytápění a chlazení** – budova obsahuje prostory, které se liší způsobem vytápění a chlazení – odlišné parametry zdroje nebo otopné soustavy, odlišné časové programy vytápění a chlazení;
- **ostatní parametry** – budova obsahuje prostory, které se liší např. vnitřními (technologickými) zisky, obsazeností osobami případně dalšími okrajovými podmínkami výpočtu;

VÝPOČTOVÉ ZÓNY

SPOTŘEBY ZAHRNUTÉ V ZÓNÁCH

Profil užívání (specifikace)	VYTÁPĚNÍ	CHLAZENÍ	TEPLÁ VODA	NUCENÉ VĚTRÁNÍ	ÚPRAVA VLHKOSTI	OSVĚTLENÍ	SPOTŘEBIČE
J2 – Z1 Bytová část 1. až 4.NP (20°C)	X		X	X		X	
J2 – Z2 Společné prostory (15°C)	X			X		X	
J2 – Z3 Bytová část 5. až 7.NP (20°C)	X	X	X	X		X	
Průsvitně šedě jsou zobrazeny konstrukce ohraničující nevytápěný prostor, resp. sousední objekty, které nejsou předmětem výpočtu.							

V rámci jednotlivých zón/zóny byl prováděn **podrobnější výpočet jednotlivých provozních parametrů metodou tzv. podzón**. Zóna je rozdělena v souladu s principy popsanými výše na dílčí prostory a těm jsou definovány provozní parametry – výměny vzduchu, požadavek na osvětlenost, profil přítomnosti osob a provoz spotřebičů, časový profil návrhové teploty apod.

Výsledná hodnota za celou zónu, které je dosazena do výpočtu, je potom získána jako vážený průměr přes plochy (zisky, osvětlenost) nebo objemy (větrání, teplota). **Tato metoda umožňuje redukování počtu hlavních výpočtových zón a zároveň dosažení vysoké přesnosti výpočtu.**

3D MODEL VYMEZENÍ VÝPOČTOVÝCH ZÓN

Na modelu níže je znázorněno graficky vymezení výpočtových zón specifikovaných v předchozí tabulce.

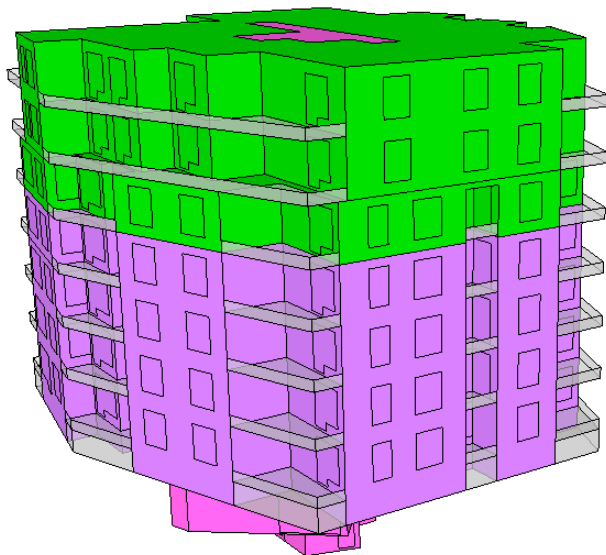

Jihozápadní perspektiva

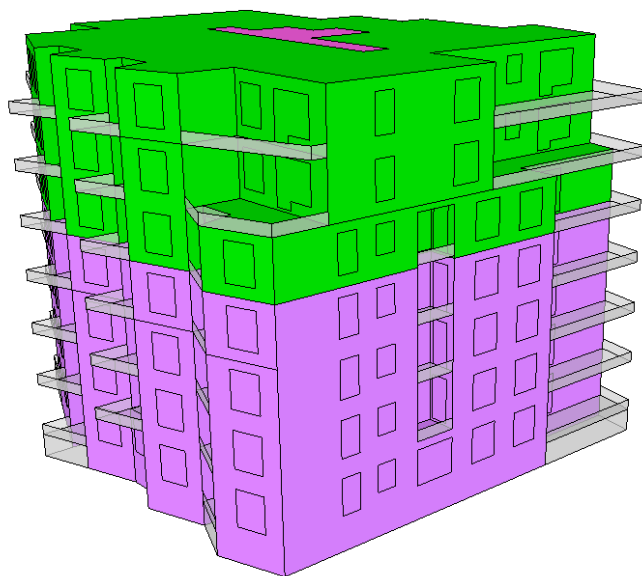

Severovýchodní perspektiva

PRŮKAZ ENERGETICKÉ NÁROČNOSTI BUDOVY

v souladu se zákonem č. 406/2000 Sb. o hospodaření energií

PŘÍLOHA 2:

OBÁLKA BUDOVY

- SOUČINITEL PROSTUPU TEPLA KONSTRUKCEMI U_i



PŘÍLOHA 2 – OBÁLKA BUDOVY

SOUČINITEL PROSTUPU TEPLA KONSTRUKCEMI U_i

Výpočet součinitele prostupu tepla byl proveden podle ČSN 73 0540-4:2005 a ČSN EN ISO 6946:2008.

Při stanovování skladeb hraničních konstrukcí se vycházelo z **dokumentace** poskytnuté zadavatelem.

FASÁDA

Jedná se o všechny konstrukce, které tvoří neprůsvitnou fasádu objektu, a to jak při styku s vnějším vzduchem, tak zeminou či nevytápěným prostorem (např. nevytápěná garáž, sousední objekt).

Název konstrukce: Fasáda ŽB + TI > EXT				F1
Skladba konstrukce				
č.	Název vrstvy	λ	λ_{ekv}	d
		W/(m.K)	W/(m.K)	mm
1	Vápenosádrová omítka	0,510	-	15
2	Železobeton	1,430	-	220
3	ETICS (EPS/MM)	0,038	-	160
Součinitel prostupu tepla		U	0,219	W/(m².K)

Název konstrukce: Fasáda PTH + TI > EXT				F2
Skladba konstrukce				
č.	Název vrstvy	λ	λ_{ekv}	d
		W/(m.K)	W/(m.K)	mm
1	Vápenosádrová omítka	0,510	-	15
2	Keramické tvarovky	0,370	-	240
3	ETICS (EPS/MM)	0,038	-	140
Součinitel prostupu tepla		U	0,221	W/(m².K)

Název konstrukce: Stěna suter. ŽB + TI > NEVYT				F3
Skladba konstrukce				
č.	Název vrstvy	λ	λ_{ekv}	d
		W/(m.K)	W/(m.K)	mm
1	Vápenosádrová omítka	0,510	-	15
2	Železobeton	1,430	-	200
3	ETICS (EPS/MM)	0,038	-	60
Součinitel prostupu tepla		U	0,498	W/(m².K)

Název konstrukce: Stěna suter. PTH + TI > NEVYT				F4
Skladba konstrukce				
č.	Název vrstvy	λ	λ_{ekv}	d
		W/(m.K)	W/(m.K)	mm
1	Vápenosádrová omítka	0,510	-	15
2	Železobeton	0,340	-	115
3	ETICS (EPS/MM)	0,038	-	60
Součinitel prostupu tepla		U	0,453	W/(m².K)

Název konstrukce: Fasáda ŽB + TI > EXT				F5
Skladba konstrukce				
č.	Název vrstvy	λ	λ_{ekv}	d
		W/(m.K)	W/(m.K)	mm
1	Vápenosádrová omítka	0,510	-	15
2	Železobeton	1,430	-	220
3	ETICS (EPS/MW)	0,038	-	120
Součinitel prostupu tepla		U	0,285	W/(m².K)

Název konstrukce: Stěna suter. ŽB + TI > ZEM				F6
Skladba konstrukce				
č.	Název vrstvy	λ	λ_{ekv}	d
		W/(m.K)	W/(m.K)	mm
1	Vápenosádrová omítka	0,510	-	15
2	Železobeton	1,430	-	300
3	XPS	0,038	-	60
Součinitel prostupu tepla		U	0,513	W/(m².K)

PODLAHA

Konstrukce, ve kterých probíhá tepelný tok shora dolů, tzn. podlahy k zemině, podlaha k nevytápěnému prostoru (nad nevytápěnou garáží), podlaha nad exteriérem (průjezd) atd.

Název konstrukce: Podlaha nad garáží > NEVYTAP				P1
Skladba konstrukce				
č.	Název vrstvy	λ	λ_{ekv}	d
		W/(m.K)	W/(m.K)	mm
1	Nášlapné souvrství - keramická dlažba	1,010	-	15
2	Lepící tmel			0
3	Anhydritový litý potěr	1,200	-	40
4	Kročejová izolace - EPS/MW	0,038	-	20
5	Tepelná izolace	0,038	-	40
6	Železobetonový strop	1,430	-	200
7	Tepelná izolace MW	0,038	-	180
Součinitel prostupu tepla		U	0,146	W/(m².K)

Název konstrukce: Podlaha arkýřů > EXT				P2
Skladba konstrukce				
č.	Název vrstvy	λ	λ_{ekv}	d
		W/(m.K)	W/(m.K)	mm
1	Nášlapné souvrství - laminát	0,160	-	14
2	Lepící tmel			0
3	Anhydritový litý potěr	1,200	-	40
4	Kročejová izolace - EPS/MW	0,038	-	20
5	Tepelná izolace	0,038	-	40
6	Železobetonový strop	1,430	-	200
7	Tepelná izolace	0,038	-	160
Součinitel prostupu tepla		U	0,160	W/(m².K)

Název konstrukce: Podlaha > ZEM				P3
Skladba konstrukce				
č.	Název vrstvy	λ	λ_{ekv}	d
		W/(m.K)	W/(m.K)	mm
1	Nášlapné souvrství	1,010	-	15
2	Lepící tmel			0
3	Anhydritový litý potěr	1,200	-	45
4	Tepelná izolace	0,038	-	40
5	Hl asfaltový pás	0,220	-	4
6	Betonová deska	1,430	-	150
Součinitel prostupu tepla		U	0,715	W/(m².K)

STŘECHA

Konstrukce, ve kterých probíhá tepelný tok zdola nahoru, tzn. strop pod nevytápěnou půdou, šikmá a plochá střecha atd.

Název konstrukce: Střecha plochá > EXT				S1
Skladba konstrukce				
č.	Název vrstvy	λ	λ_{ekv}	d
		W/(m.K)	W/(m.K)	mm
1	Folie PVC-P	-	-	2
2	Geotextilie			0
3	Deska EPS	0,038	-	200
4	Pás asfaltový modifikovaný	0,210	-	4
5	Penetrační asfaltová emulze			0
6	Železobetonový strop	1,430	-	200
Součinitel prostupu tepla		U	0,180	W/(m².K)

Název konstrukce: Podlaha terasa > EXT				S2
Skladba konstrukce				
č.	Název vrstvy	λ	λ_{ekv}	d
		W/(m.K)	W/(m.K)	mm
1	Nášlapné souvrství balkónů	-	-	80
2	Deska EPS	0,038	-	190
3	Pás asfaltový modifikovaný	0,210	-	4
4	Penetrační asfaltová emulze			0
5	Železobetonový strop	1,430	-	200
Součinitel prostupu tepla		U	0,189	W/(m².K)

OKNA, DVEŘE

Zde jsou zahrnuty všechny průsvitné konstrukce, kterými jsou realizovány solární zisky. Ve výpočtu je zohledněna jejich orientace ke světovým stranám.

Okna, dveře				V1 - V3
č.	Název	materiál rámu	typ zasklení	U_w
				W/(m ² .K)
V1	Okna > EXT	plast	dvojsklo	1,200
V2	Dveře > EXT	hliník	dvojsklo	1,200
V3	Dveře > NEVYTAP	kompozit	nestanoveno	1,500

Označení zóny:	Z1	Název zóny:	J2 - BYTOVÁ ČÁST (1. až 4.NP)				
Převažující návrhová vnitřní teplota ZÓNY θ_{im} [°C]	20	Úroveň návrhu:	DSP				
Ochlazované konstrukce	Plocha A_i	Součinitel prostupu tepla konstrukce U_i	Požadovaný součinitel prostupu tepla $U_{N,rq}$	Doporučený součinitel prostupu tepla $U_{N,rec}$	Činitel teplotní redukce b_i	Měrná ztráta konstrukce protupem tepla $H_{Ti} =$ $A_i \cdot U_i \cdot b_i$	
	[m ²]	[W/m ² .K]			[-]	[W/K]	
FASÁDA							
F1	Fasáda ŽB + TI > EXT	1 096,6	0,22	0,30	0,25	1,00	240,3
F2	Fasáda PTH + TI > EXT	79,9	0,22	0,30	0,25	1,00	17,6
FASÁDA CELKEM		1 176,5					257,9
PODLAHA							
P1	Podlaha nad garáží > NEVYTAP	508,1	0,15	0,60	0,40	0,57	42,3
P2	Podlaha arkýřů > EXT	30,8	0,16	0,24	0,16	1,00	4,9
PODLAHA CELKEM		538,9					47,2
STŘECHA							
S2	Podlaha terasa > EXT	6,2	0,19	0,24	0,16	1,00	1,2
STŘECHA CELKEM		6,2					1,2
OKNA A DVEŘE							
V1	Okna > EXT	422,1	1,20	1,50	1,20	1,00	506,5
OKNA, DVEŘE CELKEM		422,1					506,5

Označení zóny:	Z2	Název zóny:	J2 - Chodby				
Převažující návrhová vnitřní teplota ZÓNY θ_{im} [°C]	15	Úroveň návrhu:	DSP				
Ochlazované konstrukce	Plocha A_i	Součinitel prostupu tepla konstrukce U_i	Požadovaný součinitel prostupu tepla $U_{N,rq}$	Doporučený součinitel prostupu tepla $U_{N,rec}$	Činitel teplotní redukce b_i	Měrná ztráta konstrukce protupem tepla $H_{Ti} =$ $A_i \cdot U_i \cdot b_i$	
	[m ²]	[W/m ² .K]			[-]	[W/K]	
FASÁDA							
F1	Fasáda ŽB + TI > EXT	17,9	0,22	0,44	0,36	1,00	3,9
F3	Stěna suter. ŽB + TI > NEVYT	152,7	0,50	0,87	0,58	0,57	43,3
F4	Stěna suter. PTH + TI > NEVYT	13,4	0,45	0,87	0,58	0,57	3,5
FASÁDA CELKEM		184,0					50,7
PODLAHA							
P1	Podlaha nad garáží > NEVYTAP	55,1	0,15	0,87	0,58	0,57	4,6
P3	Podlaha > ZEM	43,2	0,72	0,85	0,60	0,38	11,7
PODLAHA CELKEM		98,4					16,3
STŘECHA							
S1	Střecha plochá > EXT	40,7	0,18	0,35	0,23	1,00	7,3
STŘECHA CELKEM		40,7					7,3
OKNA A DVEŘE							
V2	Dveře > EXT	8,5	1,20	2,47	1,75	1,00	10,2
V3	Dveře > NEVYTAP	13,6	1,50	5,09	3,35	0,57	11,7
OKNA, DVEŘE CELKEM		22,2					21,9

Označení zóny:	Z3	Název zóny:	J2 - BYTOVÁ ČÁST (5. až 7.NP)				
Převažující návrhová vnitřní teplota ZÓNY θ_{im} [°C]	20	Úroveň návrhu:	DSP				
Ochlazované konstrukce	Plocha A_i	Součinitel prostupu tepla konstrukce U_i	Požadovaný součinitel prostupu tepla $U_{N,rq}$	Doporučený součinitel prostupu tepla $U_{N,rec}$	Činitel teplotní redukce b_i	Měrná ztráta konstrukce protupem tepla $H_{Ti} =$ $A_i \cdot U_i \cdot b_i$	
	[m ²]	[W/m ² .K]			[-]	[W/K]	
FASÁDA							
F1	Fasáda ŽB + TI > EXT	162,3	0,22	0,30	0,25	1,00	35,6
F2	Fasáda PTH + TI > EXT	613,8	0,22	0,30	0,25	1,00	135,4
FASÁDA CELKEM		776,2					171,0
PODLAHA							
P2	Podlaha arkýřů > EXT	8,0	0,16	0,24	0,16	1,00	1,3
PODLAHA CELKEM		8,0					1,3
STŘECHA							
S1	Střecha plochá > EXT	515,9	0,18	0,24	0,16	1,00	92,8
S2	Podlaha terasa > EXT	82,6	0,19	0,24	0,16	1,00	15,6
STŘECHA CELKEM		598,5					108,4
OKNA A DVEŘE							
V1	Okna > EXT	273,3	1,20	1,50	1,20	1,00	328,0
OKNA, DVEŘE CELKEM		273,3					328,0

PARAMETRY HODNOCENÉ BUDOVY				
U_{em} Průměrný součinitel prostupu tepla - vícezónový výpočet		0,38	W/(m ² .K)	
HODNOCENÍ DLE VYHL. Č. 78/2013 Sb.				
U_{em,R} Referenční hodnota průměrného součinitele prostupu tepla	Dokončená budova a její změna	0,55	W/(m ² .K)	SPLNĚNO
	Nová budova	0,44	W/(m ² .K)	SPLNĚNO
	Budova s téměř nulovou spotřebou energie	0,38	W/(m ² .K)	SPLNĚNO
Klasifikační třída obálky budovy $Cl = U_{em}/U_{em,R}$		0,873		
Klasifikační třída energetické náročnosti budovy dle vyhl. č. 78/2013 Sb.		C	Úsporná	