

PRŮKAZ ENERGETICKÉ NÁROČNOSTI BUDOVY

vydaný podle zákona č. 406/2000 Sb., o hospodaření energií, a vyhlášky č. 78/2013 Sb., o energetické náročnosti budov

Ulice, číslo: Písečná 1337, 1338, 1339, 1340, 1341, 1342, 1343, 1344

PSČ, místo: 74801 Hlučín

Typ budovy: Bytový dům

Plocha obálky budovy: 12673,8 m²

Objemový faktor tvaru A/V: 0,29 m²/m³

Energeticky vztázná plocha: 15464,8 m²

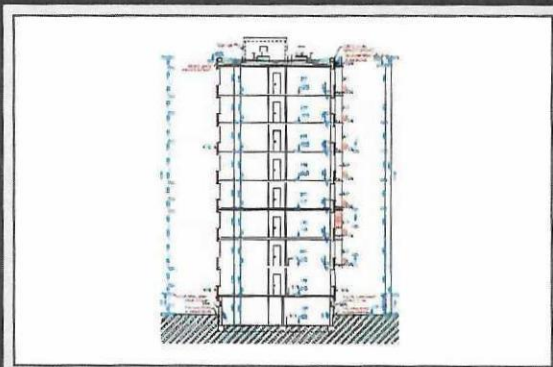

ENERGETICKÁ NÁROČNOST BUDOVY

Celková dodaná energie
(Energie na vstupu do budovy)

Neobnovitelná primární energie
(Vliv provozu budovy na životní prostředí)

Měrné hodnoty kWh/(m²·rok)

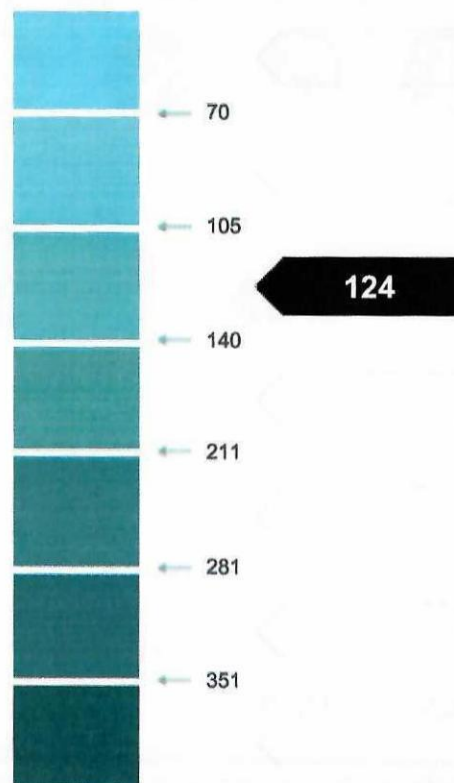

Hodnoty pro celou budovu
MWh/rok

1699,819

1911,695

DOPORUČENÁ OPATŘENÍ

Opatření pro	Stanovena
Vnější stěny:	<input type="checkbox"/>
Okna a dveře:	<input type="checkbox"/>
Střechu:	<input type="checkbox"/>
Podlahu:	<input type="checkbox"/>
Vytápění:	<input type="checkbox"/>
Chlazení/klimatizaci:	<input type="checkbox"/>
Větrání:	<input type="checkbox"/>
Přípravu teplé vody:	<input type="checkbox"/>
Osvětlení:	<input type="checkbox"/>
Jiné:	<input type="checkbox"/>

Popis opatření je v protokolu průkazu a vyhodnocení jejich dopadu na energetickou náročnost je znázorněno šipkou

Doporučení

PODÍL ENERGO NOSITELŮ NA DODANÉ ENERGI

Hodnoty pro celou budovu
MWh/rok

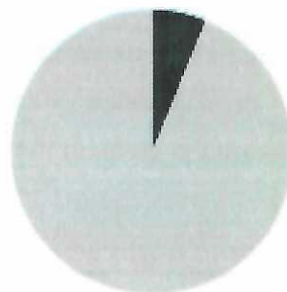

■ Elektřina ze sítě: 105,9
■ Dálkové teplo: 1593,9

UKAZATELE ENERGETICKÉ NÁROČNOSTI BUDOVY

	Obálka budovy	Vytápění	Chlazení	Větrání	Úprava vlhkosti	Teplá voda	Osvětlení
	U_{em} W/(m ² ·K)	Dílčí dodané energie			Měrné hodnoty	kWh/(m ² ·rok)	
Mimořádné uspořádání							
A							
B							
C		85				18	7
D	0,51						
E							
F							
G							
Mimořádné neuspokojení							
Hodnoty pro celou budovu MWh/rok		1308,24				285,64	105,94

Zpracovatel: Ing. Jiří Nezhoda Ph.D.

Kontakt: Slezska 755
74283 Klimkovic

Osvědčení č.: 0034

Vyhotoveno dne: 06.12.2019

Podpis:

