

# PRŮKAZ ENERGETICKÉ NÁROČNOSTI BUDOVY

vydaný podle zákona č. 406/2000 Sb., o hospodaření energií, a vyhlášky č. 78/2013 Sb., o energetické náročnosti budov

Ulice, číslo: **ul. Boženy Vikové-Kunětické**

PSČ, místo: **530 02, Pardubice**

Typ budovy: **Bytový dům**

Plocha obálky budovy: **12562,44 m<sup>2</sup>**

Objemový faktor tvaru A/V: **0,30 m<sup>2</sup>/m<sup>3</sup>**

Celková energeticky vztažná plocha: **13500,70 m<sup>2</sup>**

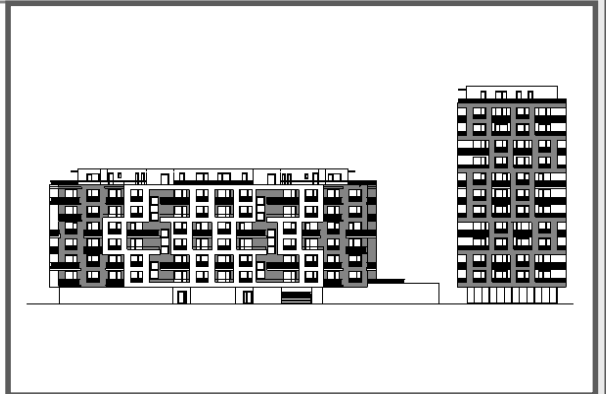

## ENERGETICKÁ NÁROČNOST BUDOVY

**Celková dodaná energie**  
(Energie na vstupu do budovy)

**Neobnovitelná primární energie**  
(Vliv provozu budovy na životní prostředí)

Měrné hodnoty kWh/(m<sup>2</sup>·rok)

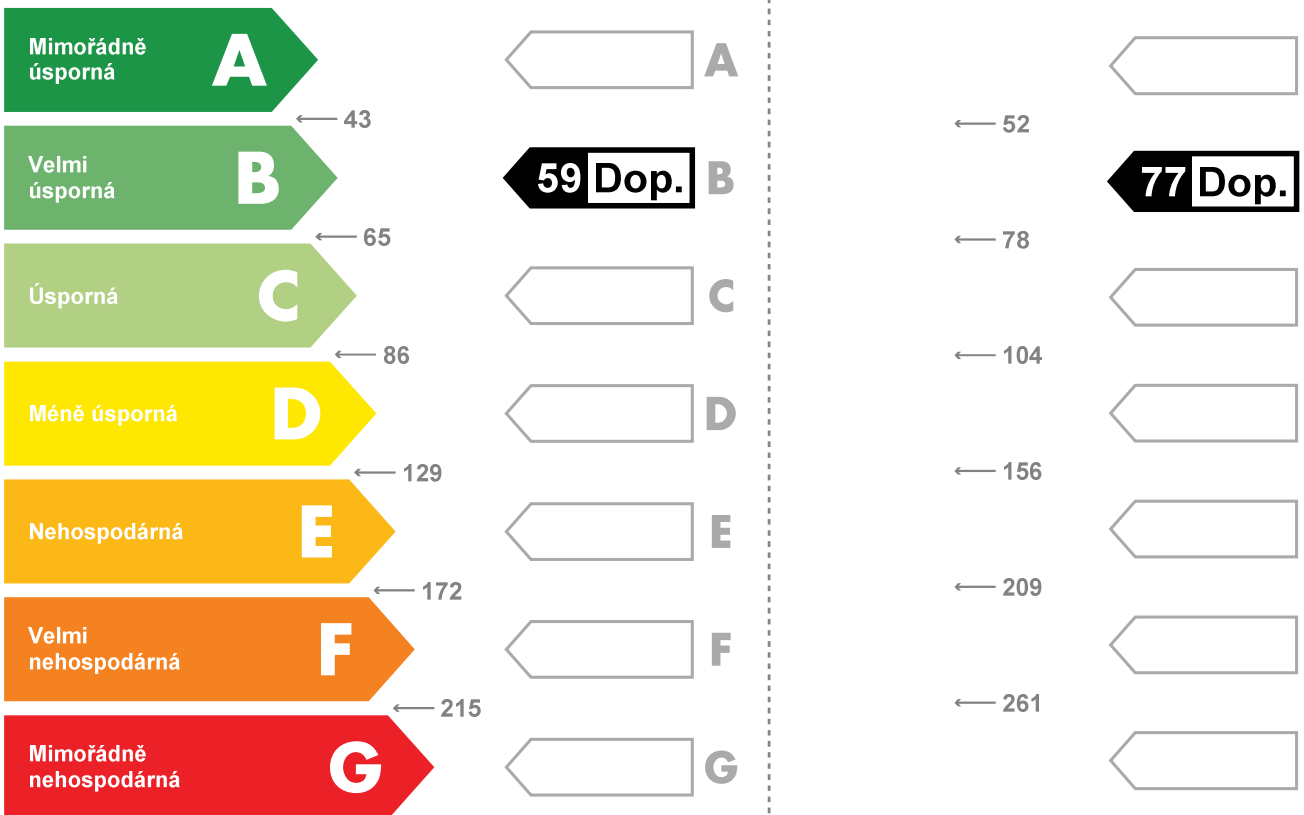

Hodnoty pro celou budovu  
MWh/rok

**792,3**

**1040,6**

## DOPORUČENÁ OPATŘENÍ

Opatření pro	Stanovena
Vnější stěny:	<input type="checkbox"/>
Okna a dveře:	<input checked="" type="checkbox"/>
Střechu:	<input type="checkbox"/>
Podlahu:	<input type="checkbox"/>
Vytápění:	<input type="checkbox"/>
Chlazení / klimatizaci:	<input type="checkbox"/>
Větrání:	<input type="checkbox"/>
Přípravu teplé vody:	<input checked="" type="checkbox"/>
Osvětlení:	<input type="checkbox"/>
Jiné:	<input type="checkbox"/>

Popis opatření je v protokolu průkazu a vyhodnocení jejich dopadu na energetickou náročnost je znázorněno šipkou **Doporučení**

## PODÍL ENERGO NOSITELŮ NA DODANÉ ENERGII

Hodnoty pro celou budovu  
MWh/rok

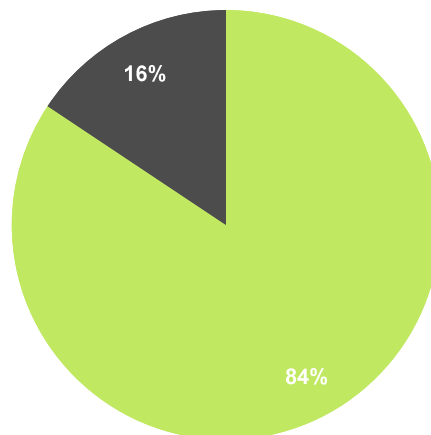

■ CZT do 50% OZE - 668.2  
■ Elektrina ze sítě - 124.2

## UKAZATELE ENERGETICKÉ NÁROČNOSTI BUDOVY

	Obálka budovy	Vytápění	Chlazení	Větrání	Úprava vlhkosti	Teplá voda	Osvětlení	
	$U_{em}$ W/(m <sup>2</sup> ·K)	Dílčí dodané energie					Měrné hodnoty kWh(m <sup>2</sup> ·rok)	
Mimořádně úsporná	<b>A</b>	Dop.						
	<b>B</b>	Dop.	29					
	<b>C</b>	0,38		5		21 Dop.	4	
	<b>D</b>							
	<b>E</b>							
	<b>F</b>							
Mimořádně nevhodná	<b>G</b>							
<b>Hodnoty pro celou budovu</b> MWh/rok		391,3	7,3	64,8		277,6	51,2	

Zpracovatel: Ing. Petr Suchánek, Petr Najman

Kontakt: 725835159

najmanpe@tiscali.cz

Osvědčení č.: 0629

Vyhotoveno dne: 17.05.2017

Podpis: