

Průkaz energetické náročnosti budovy

dle zákona č. 406/2000 Sb. a vyhlášky č. 78/2013 Sb.

Bytový dům

Na hutích 690/4, 160 00 Praha

Návrhový stav

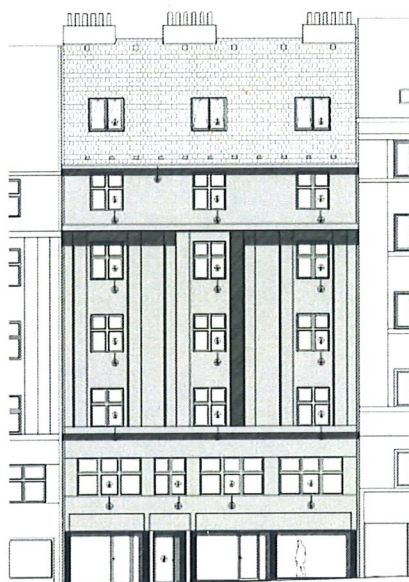

Předkládá:

SOLMAX s. r. o.
Jugoslávských partyzánů 638/24,
160 00 Praha 6
Tel: 737 115 415
E-mail: petr.cenek@solmax.cz
www.solmax.cz
IČ: 27950051

Vypracoval:

Ing. Petr Čeněk
energetický specialista, č. oprávnění: 1314
Ev. č průkazu.: PENB1314 / 72634.0b

Datum vypracování: 30.3.2017



Průkaz energetické náročnosti budovy je vypracován na základě požadavku zákona č. 406/2000 Sb. o hospodaření energií, ve znění pozdějších předpisů (zákon č. 103/2015 Sb.) a prováděcí vyhlášky č. 78/2013 Sb., která nabyla účinnosti dne 1.4.2013.

Normy spjaté s výpočtem energetické náročnosti budovy:

- **TNI 73 0331** „Energetická náročnost budov – Typické hodnoty pro výpočet“
- **Metodický pokyn** k upřesnění výpočetních postupů a okrajových podmínek pro podprogram **Nová zelená úsporám – BYTOVÉ DOMY v rámci 2. Výzvy** k podávání žádosti

Tepelná technika

- ČSN 730540 a související normy

Vytápění

- ČSN EN ISO 13 790
- ČSN EN 15316-1
- ČSN EN 15316-2
- ČSN EN 15316-4-1

Větrání

- ČSN EN 15665
- ČSN EN 15241
- ČSN EN 15242
- ČSN EN 15243

Ohřev TV

- ČSN EN 15316-3

Osvětlení

- ČSN EN 15193
- ČSN EN 15665

Odborný výpočet byl proveden pomocí Svoboda Software – Stavební fyzika, program „Energie“.

Průkaz energetické náročnosti budovy je vypracován pro návrhový stav po rekonstrukci realizované v rámci dotačního programu Nová zelená úsporám a tedy v souladu s projektovou dokumentací předloženou k žádosti o dotace.

Protokol k průkazu energetické náročnosti budovy

Účel zpracování průkazu

<input type="checkbox"/> Nová budova	<input type="checkbox"/> Budova užívaná orgánem veřejné moci
<input type="checkbox"/> Prodej budovy nebo její části	<input type="checkbox"/> Pronájem budovy nebo její části
<input checked="" type="checkbox"/> Větší změna dokončené budovy	
<input type="checkbox"/> Jiný účel zpracování:	

Základní informace o hodnocené budově

Identifikační údaje budovy	
Adresa budovy (místo, ulice, popisné číslo, PSČ):	Na hutích 690/4, 160 00 Praha
Katastrální území:	Dejvice
Parcelní číslo:	149
Datum uvedení budovy do provozu (nebo předpokládané datum uvedení do provozu):	30. léta 20. století
Vlastník nebo stavebník:	Toremolino a.s.
Adresa:	Jednořadá 1051/53, 16000 Praha
IČ:	28450558
Tel./e-mail:	+420 603 973 843 / hruba@ciogroup.cz

Typ budovy		
<input type="checkbox"/> Rodinný dům	<input checked="" type="checkbox"/> Bytový dům	<input type="checkbox"/> Budova pro ubytování a stravování
<input type="checkbox"/> Administrativní budova	<input type="checkbox"/> Budova pro zdravotnictví	<input type="checkbox"/> Budova pro vzdělávání
<input type="checkbox"/> Budova pro sport	<input type="checkbox"/> Budova pro obchodní účely	<input type="checkbox"/> Budova pro kulturu
<input type="checkbox"/> Jiné druhy budovy:		

Geometrické charakteristiky budovy		
Parametr	jednotky	hodnota
Objem budovy V (objem částí budovy s upravovaným vnitřním prostředím vymezený vnějšími povrchy konstrukcí obálky budovy)	[m ³]	5 491,7
Celková plocha obálky budovy A (součet vnějších ploch konstrukcí ohraničujících objem budovy V)	[m ²]	1 221,7
Objemový faktor tvaru budovy A/V	[m ² /m ³]	0,22
Celková energeticky vztažná plocha budovy A _c	[m ²]	1 720,0

Druhy energie (energonositele) užívané v budově	
<input type="checkbox"/> Hnědé uhlí	<input type="checkbox"/> Černé uhlí
<input type="checkbox"/> Topný olej	<input type="checkbox"/> Propan-butan/LPG
<input type="checkbox"/> Kusové dřevo, dřevní štěpka	<input type="checkbox"/> Dřevěné peletky
<input checked="" type="checkbox"/> Zemní plyn	<input checked="" type="checkbox"/> Elektřina
<input type="checkbox"/> Soustava zásobování tepelnou energií (dálkové teplo): <i>podíl OZE:</i> <input type="checkbox"/> do 50 % včetně, <input type="checkbox"/> nad 50 do 80 %, <input type="checkbox"/> nad 80 %	
<input type="checkbox"/> Energie okolního prostředí (např. sluneční energie): <i>účel:</i> <input type="checkbox"/> na vytápění, <input type="checkbox"/> pro přípravu teplé vody, <input type="checkbox"/> na výrobu elektrické energie	
<input type="checkbox"/> Jiná paliva nebo jiný typ zásobování:	

Druhy energie dodávané mimo budovu		
<input type="checkbox"/> Elektřina	<input type="checkbox"/> Teplo	<input checked="" type="checkbox"/> Žádné

Informace o stavebních prvcích a konstrukcích a technických systémech**A) stavební prvky a konstrukce****a.1) požadavky na součinitel prostupu tepla**

Konstrukce obálky budovy	Plocha		Součinitel prostupu tepla			Číselník tepl. redukce b_j [-]	Měrná ztráta prostupem tepla $H_{T,j}$ [W/K]
	A_j	Vypočtená hodnota U_j	Referenční hodnota $U_{N,rc,j}$	Splněno			
	[m ²]	[W/(m ² .K)]	[W/(m ² .K)]	[ano/ne]			
Okna dř. dvojitá	91,1	1,20	1,20	ano	1,00	109,3	
Okna dř. jednoduchá	17,3	1,20	1,20	ano	1,00	20,8	
Výlohy	23,4	2,35			1,00	55,0	
Vstup ulice	3,3	2,30			1,00	7,6	
Vstup dvůr	2,9	1,20	1,20	ano	1,00	3,5	
SO1a	48,4	0,88			1,00	42,6	
SO1b	54,8	0,88			1,00	48,2	
SO2a	111,5	1,05			1,00	117,1	
SO2b	78,3	1,05			1,00	82,2	
SO3	128,2	1,31			1,00	167,9	
SO4	93,6	0,53			1,00	49,6	
S13; S14	162,7	0,21	0,16	ne	1,00	34,2	
S15	95,5	0,23	0,16	ne	1,00	22,0	
SN1	12,3	1,17			0,66	9,5	
SN2	5,0	2,09			0,66	6,9	
PDL1	30,6	3,00			0,12	11,1	
STR3	210,7	1,33			0,70	196,2	
Dveře dř. do 1.PP	3,6	2,30			0,66	5,5	
Dveře kov. do 1.PP	1,8	5,65			0,66	6,7	
Střešní okna	12,5	1,40	1,10	ne	1,00	17,5	
Okna dř. dvojitá sz	33,3	1,20	1,20	ano	1,00	40,0	
Střešní výlez	0,9	1,40	1,10	ne	1,00	1,3	
Tepelné vazby						97,7	
Celkem	1 221,7	x	x	x	x	1 152,4	

Poznámka: Hodnocení splnění požadavku je vyžadováno jen u větší změny dokončené budovy a při jiné, než větší změně dokončené budovy v případě plnění požadavku na energetickou náročnost budovy podle § 6 odst. 2 písm. c).

a.2) požadavky na průměrný součinitel prostupu tepla

Zóna	Převažující návrhová vnitřní teplota	Objem zóny	Referenční hodnota průměrného součinitele prostupu tepla zóny	Součin
	$\theta_{im,j}$	V_j	$U_{em,R,j}$	$V_j \cdot U_{em,R,j}$
	[°C]	[m ³]	[W/(m ² ·K)]	[W.m/K]
Obytné prostory	20,0	4 184,7	0,51	2 134,20
Společné prostory	16,0	807,8	0,73	589,69
Komerční prostory	20,0	499,2	0,62	309,50
Celkem	x	5 491,7	x	3 033,39

Budova	Průměrný součinitel prostupu tepla budovy		
	Vypočtená hodnota U_{em} ($U_{em} = H_T/A$)	Referenční hodnota $U_{em,R}$ ($U_{em,R} = \Sigma(V_j \cdot U_{em,R,j})/V$)	Splněno
	[W/(m ² K)]	[W/(m ² K)]	[ano/ne]
Budova jako celek	0,94	0,55	ne

Poznámka: Hodnocení splnění požadavku je vyžadováno u nové budovy, budovy s téměř nulovou spotřebou energie a u větší změny dokončené budovy v případě plnění požadavku na energetickou náročnost budovy podle § 6 odst. 2 písm. a) a písm. b).

B) technické systémy**b.1.a) vytápění**

Hodnocená budova/zóna	Typ zdroje	Energonositel	Pokrytí dílčí potřeby energie na vytápění	Jmenovitý tepelný výkon	Účinnost výroby energie zdrojem tepla ²⁾		Účinnost distribuce energie na vytápění $\eta_{H,dis}$	Účinnost sdílení energie na vytápění $\eta_{H,em}$
					$\eta_{H,gen}$	COP		
	[-]	[-]	[%]	[kW]	[%]	[-]	[%]	[%]
Referenční budova	x ¹⁾	x	x	x	80	--	85	80
Hodnocená budova/zóna:								
Obytné prostory	Teplovodní kotelna	zemní plyn	100,0	2 x 49	94		85	88
Společné prostory	Teplovodní kotelna	zemní plyn	100,0		94		85	88
Komerční prostory	Lokální zdroje	elektrina ze sítě	100,0	2-4/ks	94		100	88

Poznámka: ¹⁾ symbol x znamená, že není nastaven požadavek na referenční hodnotu,

²⁾ v případě soustavy zásobování tepelnou energií se nevyplňuje

b.1.b) požadavky na účinnost technického systému k vytápění

Hodnocená budova/zóna	Typ zdroje	Účinnost výroby energie zdrojem tepla $\eta_{H,gen}$ nebo $COP_{H,gen}$	Účinnost výroby energie referenčního zdroje tepla $\eta_{H,gen,rq}$ nebo $COP_{H,gen}$	Požadavek splněn
	[-]	[%]	[%]	[ano/ne]

Poznámka: Hodnocení splnění požadavku je vyžadováno jen u větší změny dokončené budovy a při jiné, než větší změně dokončené budovy v případě plnění požadavku na energetickou náročnost budovy podle § 6 odst. 2 písm. c).

b.2.a) chlazení

Hodnocená budova/zóna	Typ systému chlazení	Ergo-nositel	Pokrytí dílčí potřeby energie na chlazení	Jmenovitý chladicí výkon	Chladicí faktor zdroje chladu $EER_{C,gen}$	Účinnost distribuce energie na chlazení $\eta_{C,dis}$	Účinnost sdílení energie na chlazení $\eta_{C,em}$
	[-]	[-]	[%]	[kW]	[-]	[%]	[%]
Referenční budova	x	x	x	x			
Hodnocená budova/zóna:							

b.2.b) požadavky na účinnost technického systému k chlazení

Hodnocená budova/zóna	Typ systému chlazení	Chladicí faktor zdroje chladu $EER_{C,gen}$	Chladicí faktor referenčního zdroje chladu $EER_{C,gen}$	Požadavek splněn
	[-]	[-]	[-]	[ano/ne]

Poznámka: Hodnocení splnění požadavku je vyžadováno jen u větší změny dokončené budovy a při jiné, než větší změně dokončené budovy v případě plnění požadavku na energetickou náročnost budovy podle § 6 odst. 2 písm. c).

b.3.) větrání

Hodnocená budova/zóna	Typ větracího systému	Ergo-nositel	Tepelný výkon	Chladi-cí výkon	Pokrytí dílčí potřeby energie na větrání	Jmen. elektr. příkon systému větrání	Jmen. objem. průtok větracího vzduchu	Měrný příkon ventila-toru nuceného větrání SFP _{ahu}
	[-]	[-]	[kW]	[kW]	[%]	[kW]	[m ³ /hod]	[W.s/m ³]
Referenční budova	x	x	x	x	x	x	x	
Hodnocená budova/zóna:								
Obytné prostory	přirozené větrání							
Společné prostory	přirozené větrání							
Komerční prostory	přirozené větrání							

b.4.) úprava vlhkosti vzduchu

Hodnocená budova/zóna	Typ systému vlhčení	Ergo-nositel	Jmenovitý elektrický příkon	Jmenovitý tepelný výkon	Pokrytí dílčí dodané energie na úpravu vlhkosti	Účinnost zdroje úpravy vlhkosti systému vlhčení $\eta_{RH+,gen}$
	[-]	[-]	[kW]	[kW]	[%]	[%]
Referenční budova	x	x	x	x	x	
Hodnocená budova/zóna:						

Hodnocená budova/zóna	Typ systému odvlhčení	Ergo-nositel	Jmen. elektr. příkon	Jmen. tepelný výkon	Pokrytí dílčí potřeby energie na úpravu odvlhčení	Jmen. chladičí výkon	Účinnost zdroje úpravy vlhkosti systému odvlhčení $\eta_{RH-,gen}$
	[-]	[-]	[kW]	[kW]	[%]	[kW]	[%]
Referenční budova	x	x	x	x	x	x	
Hodnocená budova/zóna:							

b.5.a) příprava teplé vody (TV)

Hodnocená budova/zóna	Systém přípravy TV v budově	Energo-nositel	Pokrytí dílčí potřeby energie na přípravu teplé vody	Jmen. příkon pro ohřev TV	Objem zásobníku TV	Účinnost zdroje tepla pro přípravu teplé vody ¹⁾		Měrná tepelná ztráta zásobníku teplé vody $Q_{W,st}$	Měrná tepelná ztráta rozvodů teplé vody $Q_{W,dis}$
						$\eta_{W,gen}$	COP		
						[-]	[-]		
Referenční budova	x	x	x	x	x	85	--	5,0	150
Hodnocená budova/zóna:									
Obytné prostory	Teplovodní kotelna	zemní plyn	100,0	2 x 49	500	94		5	173
Komerční prostory	Lokální zdroje	elektrina ze sítě	100,0	cca 2/ks		94			68

Poznámka: ¹⁾ v případě soustavy zásobování tepelnou energií se nevyplňuje

b.5.b) požadavky na účinnost technického systému k přípravě teplé vody

Hodnocená budova/zóna	Typ systému k přípravě teplé vody	Účinnost zdroje tepla pro přípravu teplé vody $\eta_{W,gen}$ nebo $COP_{W,gen}$	Účinnost referenčního zdroje tepla pro přípravu teplé vody $\eta_{W,gen, rq}$ nebo $COP_{W,gen}$	Požadavek splněn
	[-]	[%]	[%]	[ano/ne]

Poznámka: Hodnocení splnění požadavku je vyžadováno jen u větší změny dokončené budovy a při jiné, než větší změně dokončené budovy v případě plnění požadavku na energetickou náročnost budovy podle § 6 odst. 2 písm. c).

b.6.) osvětlení

Hodnocená budova/zóna	Typ osvětlovací soustavy	Pokrytí dílčí potřeby energie na osvětlení	Celkový elektrický příkon osvětlení budovy	Průměrný měrný příkon pro osvětlení vztažený k osvětlenosti zóny $P_{L,lx}$
	[-]	[%]	[kW]	[W/(m ² .lx)]
Referenční budova	x	x	x	0,05
Hodnocená budova/zóna:				
Obytné prostory	Kompaktní zářivky	100,0	4,8	0,05
Společné prostory		100,0	0,7	0,05
Komerční prostory		100,0	1,3	0,05

Energetická náročnost hodnocené budovy

a) seznam uvažovaných zón a dílčí dodané energie v budově

Hodnocená budova/zóna	Vytápění EP _H	Chlazení EP _C	Nucené větrání EP _F		Příprava teplé vody EP _W	Osvětlení EP _L	Výroba z OZE nebo kombinované výroby elektřiny a tepla	
			Bez úpravy vlhčení	S úpravou vlhčením			Pro budovu	Pro budovu i dodávku mimo budovu
Obytné prostory	<input checked="" type="checkbox"/>	<input type="checkbox"/>	<input type="checkbox"/>	<input type="checkbox"/>	<input checked="" type="checkbox"/>	<input checked="" type="checkbox"/>	<input type="checkbox"/>	<input type="checkbox"/>
Společné prostory	<input checked="" type="checkbox"/>	<input type="checkbox"/>	<input type="checkbox"/>	<input type="checkbox"/>	<input type="checkbox"/>	<input checked="" type="checkbox"/>	<input type="checkbox"/>	<input type="checkbox"/>
Komerční prostory	<input checked="" type="checkbox"/>	<input type="checkbox"/>	<input type="checkbox"/>	<input type="checkbox"/>	<input checked="" type="checkbox"/>	<input checked="" type="checkbox"/>	<input type="checkbox"/>	<input type="checkbox"/>

b) dílčí dodané energie

ř.		[MWh/rok]	Vytápění		Chlazení		Větrání		Úprava vlhkosti vzduchu		Příprava teplé vody		Osvětlení	
			Ref. budova	Hod. budova	Ref. budova	Hod. budova	Ref. budova	Hod. budova	Ref. budova	Hod. budova	Ref. budova	Hod. budova	Ref. budova	Hod. budova
(1)	Potřeba energie	[MWh/rok]	51,288	89,230			x	x			26,545	26,545	x	x
(2)	Vypočtená spotřeba energie	[MWh/rok]	94,280	125,767							57,283	55,017	6,600	6,600
(3)	Pomocná energie	[MWh/rok]	0,427	0,902							0,118	0,182		
(4)	Dílčí dodaná energie (ř.4)=(ř.2)+(ř.3)	[MWh/rok]	94,707	126,669							57,401	55,199	6,600	6,600

(5)	Měrná dílčí dodaná energie na celkovou energeticky vztahnou plochu (ř.4) / m ²	[kWh/(m ² .rok)]	55	74							33	32	4	4
-----	---	-----------------------------	----	----	--	--	--	--	--	--	----	----	---	---

c) výroba energie umístěná v budově, na budově nebo na pomocných objektech

Typ výroby	Využitelnost vyrobené energie	Vyrobená energie	Faktor celkové primární energie	Faktor neobnov. primární energie	Celková primární energie	Neobnov. primární energie
jednotky		[MWh/rok]	[-]	[-]	[MWh/rok]	[MWh/rok]
Kogenerační jednotka EP _{CHP} - teplo	Budova					
	Dodávka mimo budovu					
Kogenerační jednotka EP _{CHP} – elektřina	Budova					
	Dodávka mimo budovu					
Fotovoltaické panely EP _{PV} – elektřina	Budova					
	Dodávka mimo budovu					
Solární termické systémy Q _{H,sc,sys} – teplo	Budova					
	Dodávka mimo budovu					
Jiné	Budova					
	Dodávka mimo budovu					

d) rozdělení dílčích dodaných energií, celkové primární energie a neobnovitelné primární energie podle energonositelů

Ergonositel	Dílčí vypočtená spotřeba energie / Pomocná energie	Faktor celkové primární energie	Faktor neobnovitelné primární energie	Celková primární energie	Neobnovitelná primární energie
	[MWh/rok]	[-]	[-]	[MWh/rok]	[MWh/rok]
elektřina ze sítě	15,949	3,2	3,0	51,037	47,847
zemní plyn	172,519	1,1	1,1	189,771	189,771
Celkem	188,468	x	x	240,808	237,618

e) požadavek na celkovou dodanou energii

(6)	Referenční budova	[MWh/rok]	158,708	Splněno (ano/ne)	ne
(7)	Hodnocená budova		188,468		
(8)	Referenční budova	[kWh/m ² .rok]	92		
(9)	Hodnocená budova		110		

f) požadavek na neobnovitelnou primární energii

(10)	Referenční budova	[MWh/rok]	182,510	Splněno (ano/ne)	ne
(11)	Hodnocená budova		237,618		
(12)	Referenční budova (ř.10 / m ²)	[kWh/m ² .rok]	106		
(13)	Hodnocená budova (ř.11 / m ²)		138		

g) primární energie hodnocené budovy

(14)	Celková primární energie	[MWh/rok]	240,808
(15)	Obnovitelná primární energie (ř.14 - ř.11)	[MWh/rok]	3,190
(16)	Využití obnovitelných zdrojů energie z hlediska primární energie (ř.15 / ř.14 x 100)	[%]	1,3

h) hodnoty pro vytvoření hranic klasifikačních tříd

Horní hranice třídy C odpovídají hodnoty:	Celková dodaná energie	[MWh/rok]	140,299	
	Neobnovitelná primární energie	[MWh/rok]	167,858	
	Průměrný součinitel prostupu tepla budovy	[W/(m ² .K)]	0,44	
	Dílní dodané energie:	vytápění	[MWh/rok]	76,298
		chlazení	[MWh/rok]	
		větrání	[MWh/rok]	
		úprava vlhkosti vzduchu	[MWh/rok]	
	příprava teplé vody	[MWh/rok]	57,401	
osvětlení	[MWh/rok]	6,600		

Tabulka h) obsahuje hodnoty, které se použijí pro vytvoření hranic klasifikačních tříd podle přílohy č. 2.

Analýza technické, ekonomické a ekologické proveditelnosti alternativních systémů dodávek energie u nových budov a u větší změny dokončených budov

Alternativní systémy	Posouzení proveditelnosti			
	Místní systémy dodávky energie využívající energii z OZE	Kombinovaná výroba elektřiny a tepla	Soustava zásobování tepelnou energii	Tepelné čerpadlo
Technická proveditelnost	Ano	Ano	Ne	Ano
Ekonomická proveditelnost	Ne	Ne	Ne	Ne
Ekologická proveditelnost	Ano	Ano	Ne	Ne
Doporučení k realizaci a zdůvodnění	Zejména s ohledem na ekonomickou proveditelnost není vhodné využití alternativních systémů.			
Datum vypracování analýzy	23.11.2016			
Zpracovatel analýzy	Ing. Petr Čeněk			
Energetický posudek	Povinnost vypracovat energetický posudek		Ne	
	Energetický posudek je součástí analýzy		Ne	
	Datum vypracování energetického posudku			
	Zpracovatel energetického posudku			

Stanovení doporučených opatření pro snížení energetické náročnosti budovy

Popis opatření	Předpokládaný průměrný součinitel prostupu tepla	Předpokládaná dodaná energie	Předpokládaná neobnovitelná primární energie	Předpokládaná úspora celkové dodané energie	Předpokládaná úspora neobnovitelné primární energie
	[W/(m ² .K)]	[MWh/rok]	[MWh/rok]	[MWh/rok]	[MWh/rok]
<i>Stavební prvky a konstrukce budovy:</i>					
Průkaz je zpracován pro navržený stav.		x	x		
<i>Technické systémy budovy:</i>					
vytápění:	x		x		
chlazení:	x		x		
větrání:	x		x		
úprava vlhkosti vzduchu:	x		x		
příprava teplé vody:	x		x		
osvětlení:	x		x		
<i>Obsluha a provoz systémů budovy:</i>					
	x	x	x		
<i>Ostatní – uveďte jaké:</i>					
	x	x	x		
Celkem	x				

Opatření	Posouzení vhodnosti opatření			
	Stavební prvky a konstrukce budovy	Technické systémy budovy	Obsluha a provoz systémů budovy	Ostatní - uveďte jaké:
Technická vhodnost	Ano	Ne	Ne	
Funkční vhodnost	Ano	Ne	Ne	
Ekonomická vhodnost	Ano	Ne	Ne	
Doporučení k realizaci a zdůvodnění	Průkaz je zpracován pro navržený stav. Uvažovaná úsporná opatření jsou zateplení střech a výměna výplní otvorů. Ostatní opatření nejsou vhodná buďto s ohledem na ekonomické hodnocení nebo požadavky orgánu památkové péče.			
Datum vypracování doporučených opatření	23.11.2016			
Zpracovatel navržených doporučených opatření	Ing. Petr Čeněk			
Energetický posudek	Energetický posudek je součástí posouzení navržených doporučených opatření			Ne
	Datum vypracování energetického posudku			
	Zpracovatel energetického posudku			

Závěrečné hodnocení energetického specialisty

Nová budova nebo budova s téměř nulovou spotřebou energie	
• Splňuje požadavek podle § 6 odst. 1	
• Třída energetické náročnosti budovy pro celkovou dodanou energii	
Větší změna dokončené budovy nebo jiná změna dokončené budovy	
• Splňuje požadavek podle § 6 odst. 2 písm. a)	Ne
• Splňuje požadavek podle § 6 odst. 2 písm. b)	Ne
• Splňuje požadavek podle § 6 odst. 2 písm. c)	Ne
• Plnění požadavků na energetickou náročnost budovy se nevyžaduje	Ano
• Třída energetické náročnosti budovy pro celkovou dodanou energii	D
Budova užívaná orgánem veřejné moci	
• Třída energetické náročnosti budovy pro celkovou dodanou energii	
Prodej nebo pronájem budovy nebo její části	
• Třída energetické náročnosti budovy pro celkovou dodanou energii	
Jiný účel zpracování průkazu	
• Třída energetické náročnosti budovy pro celkovou dodanou energii	

Identifikační údaje energetického specialisty, který zpracoval průkaz

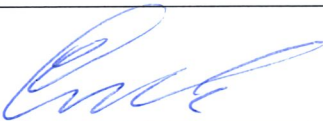
Jméno a příjmení	Petr Čeněk
Číslo oprávnění MPO	1314
Podpis energetického specialisty	

Datum vypracování průkazu

Datum vypracování průkazu	30.3.2017
Zdroj informací	http://www.mpo-efekt.cz/cz/ekis/i-ekis/

PRŮKAZ ENERGETICKÉ NÁROČNOSTI BUDOVY

vydaný podle zákona č. 406/2000 Sb., o hospodaření energií, a vyhlášky č. 78/2013 Sb., o energetické náročnosti budov

Ulice, číslo: Na hutích 690/4
 PSČ, místo: 160 00 Praha
 Typ budovy: Bytový dům - návrhový stav
 Plocha obálky budovy: 1 221,7 m²
 Objemový faktor tvaru A/V: 0,22 m²/m³
 Energeticky vztažná plocha: 1 720,0 m²

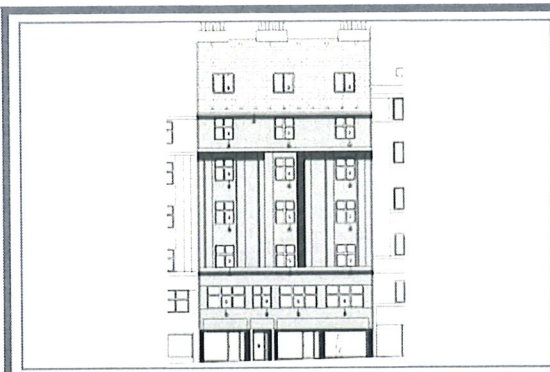

ENERGETICKÁ NÁROČNOST BUDOVY

Celková dodaná energie
 (Energie na vstupu do budovy)

Neobnovitelná primární energie
 (Vliv provozu budovy na životní prostředí)

Měrné hodnoty kWh/(m²·rok)

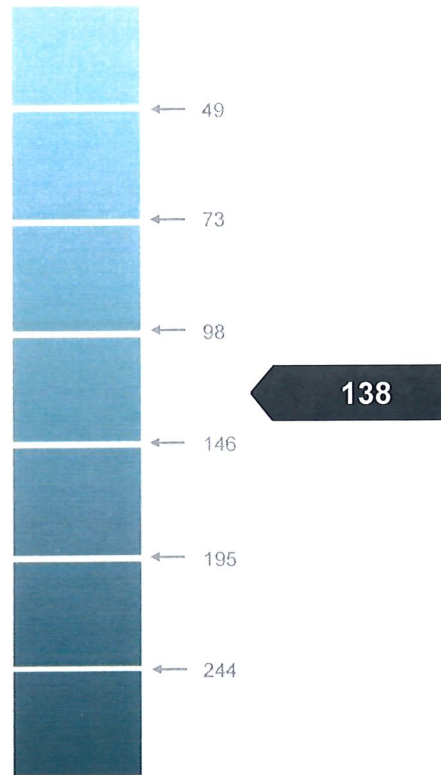

Hodnoty pro celou budovu
 MWh/rok

188,468

237,618

DOPORUČENÁ OPATŘENÍ

Opatření pro	Stanovena
Vnější stěny:	<input type="checkbox"/>
Okna a dveře:	<input checked="" type="checkbox"/>
Střechu:	<input checked="" type="checkbox"/>
Podlahu:	<input type="checkbox"/>
Vytápění:	<input type="checkbox"/>
Chlazení/klimatizaci:	<input type="checkbox"/>
Větrání:	<input type="checkbox"/>
Přípravu teplé vody:	<input type="checkbox"/>
Osvětlení:	<input type="checkbox"/>
Jiné:	<input type="checkbox"/>

Popis opatření je v protokolu průkazu a vyhodnocení jejich dopadu na energetickou náročnost je znázorněno šipkou

Doporučení

PODÍL ENERGOPOSITELŮ NA DODANÉ ENERGII

Hodnoty pro celou budovu
MWh/rok

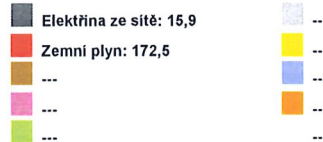
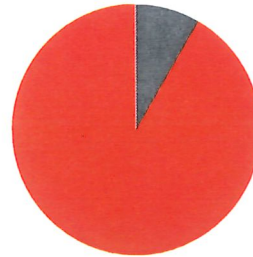

UKAZATELE ENERGETICKÉ NÁROČNOSTI BUDOVY

	Obálka budovy	Vytápění	Chlazení	Větrání	Úprava vlhkosti	Teplá voda	Osvětlení
	U_{em} W/(m ² ·K)	Dílčí dodané energie			Měrné hodnoty	kWh/(m ² ·rok)	
A							
B							
C							
D							
E							
F							
G							
	0,94	74				32	4
Hodnoty pro celou budovu MWh/rok		126,66				55,19	6,60

Zpracovatel: Ing. Petr Čeněk
Kontakt: 737 115 415
petr.cenek@seznam.cz

Osvědčení č.: 1314
Vyhotoveno dne: 30.3.2017
Podpis:

