

PRŮKAZ ENERGETICKÉ NÁROČNOSTI BUDOVY

vydaný podle zákona č. 406/2000 Sb., o hospodaření energií, a vyhlášky č. 78/2013 Sb., o energetické náročnosti budov
 evid. č.: 256590.0

Ulice, číslo: Novostavba RD - TYP B na parc č 582/30

PSC, místo: k. ú. Hýskov

Typ budovy: Rodinný dům

Plocha obálky budovy: 547,8 m²

Objemový faktor tvaru AV: 0,98 m²/m³

Energeticky vztažná plocha: 177,9 m²

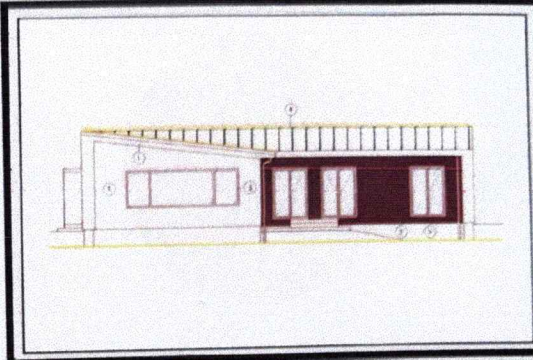

ENERGETICKÁ NÁROČNOST BUDOVY

Celková dodaná energie
 (Energie na vstupu do budovy)

Neobnovitelná primární energie
 (Vliv provozu budovy na životní prostředí)

Měrné hodnoty kWh/(m²·rok)

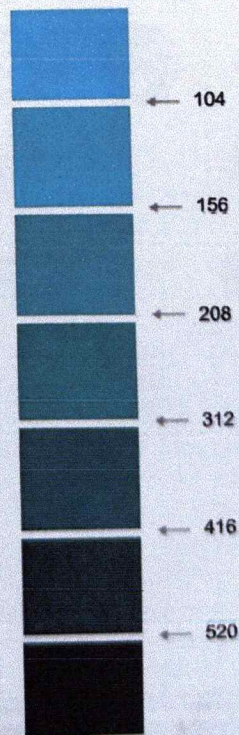

116 / Dop.

139 / Dop.

Hodnoty pro celou budovu
 MWh/rok

20,704

24,724