

# PRŮKAZ ENERGETICKÉ NÁROČNOSTI BUDOVY

vydaný podle zákona č. 406/2000 Sb., o hospodářství energií, a vyhlášky č. 78/2013 Sb., o energetické náročnosti budov

Ulice, číslo: Vychodilova 2554/14  
 PSČ, místo: 616 00 Břmo-Žabovřesky  
 Typ budovy: Bytový dům  
 Plocha obálky budovy: 4231,9 m<sup>2</sup>  
 Objemový faktor tvaru AV: 0,28 m<sup>2</sup>/m<sup>3</sup>  
 Energetický vztáhná plocha: 5396,2 m<sup>2</sup>

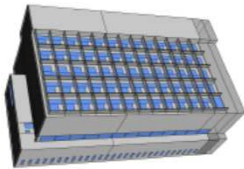

## ENERGETICKÁ NÁROČNOST BUDOVY

**Celková dodaná energie**  
 (Energie na vstupu do budovy)

**Neobnovitelná primární energie**  
 (Vliv provozu budovy na životní prostředí)

Měrné hodnoty kWh/(m<sup>2</sup>·rok)

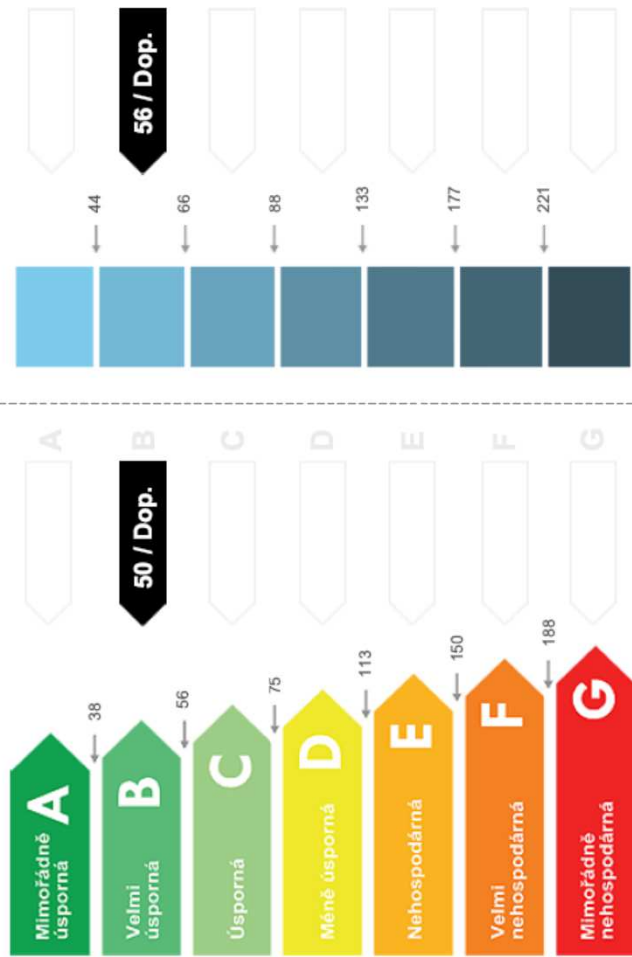

Hodnoty pro celou budovu  
 MWh/rok

271,525

304,507

## DOPORUČENÁ OPATŘENÍ

Opatření pro	Stanovena
Vnější stěny:	<input type="checkbox"/>
Okna a dveře:	<input type="checkbox"/>
Střechu:	<input type="checkbox"/>
Podlahu:	<input type="checkbox"/>
Vytápění:	<input type="checkbox"/>
Chlazení/klimatizaci:	<input type="checkbox"/>
Větrání:	<input type="checkbox"/>
Přípravu teplé vody:	<input type="checkbox"/>
Osvětlení:	<input type="checkbox"/>
Jiné:	<input type="checkbox"/>

Popis opatření je v protokolu průkazu a vyhodnocení jejích dopadů na energetickou náročnost je znázorněno šipkou

Doporučení

## PODÍL ENERGOOSITELŮ NA DODANÉ ENERGIÍ

Hodnoty pro celou budovu  
 MWh/rok



Elektrina ze sítě: 16,5  
 Dálkové teplo: 255

## UKAZATELE ENERGETICKÉ NÁROČNOSTI BUDOVY

Obálka budovy	Vytápění	Chlazení	Větrání	Úprava vlhkosti	Teplá voda	Osvětlení
U <sub>em</sub> W/(m <sup>2</sup> ·K)	Měrné hodnoty	Měrné hodnoty	Měrné hodnoty	Měrné hodnoty	Měrné hodnoty	Měrné hodnoty
0,44 / Dop.	26 / Dop.				22 / Dop.	3 / Dop.
Hodnoty pro celou budovu MWh/rok	139,28				116,53	15,71

Zpracovatel: Ing. Ondřej Pecina  
 Kontakt: Družstevní 1188/6  
 621 00 Břmo - Řečkovice

Osvědčení č.: 1466  
 Vyhотовeno dne: 11.04.2018  
 Podpis: