

PRŮKAZ ENERGETICKÉ NÁROČNOSTI BUDOVY

vydaný podle zákona č. 406/2000 Sb., o hospodaření energií, a vyhlášky č. 264/2020 Sb., o energetické náročnosti budov

MĚSTSKÝ ÚŘAD

odbor výstavby

257 41 TÝNEC n. Sáz.

Ulice, č.p./č.o.: Krňany

PSČ, obec: 257 44 Krňany

K.ú., parcelní č.: Krňany [674516], 316/3

Typ budovy: Rodinný dům

Celková energeticky vztažná plocha: 121,5 m²

Šchváleno za podmínek uvedených ve výměru
MěÚ v Týnci nad Sázavou, odboru výstavby

dne: 31-08-2022

č. j.: *WV. 2022/022/22*

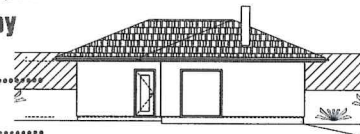

KLASIFIKAČNÍ TŘÍDA

Primární energie z neobnovitelných zdrojů
kWh/(m².rok)

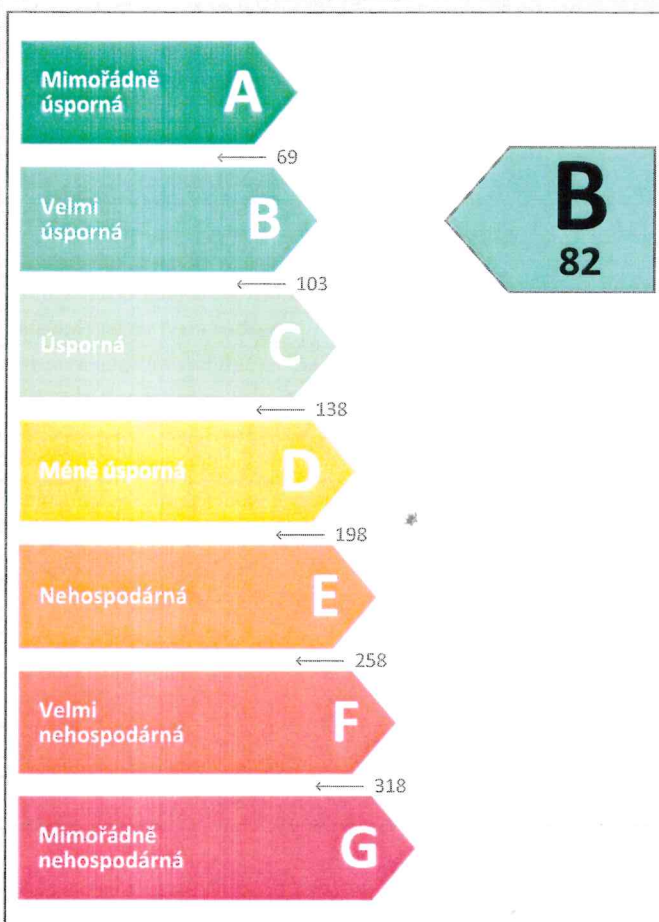

Požadavky pro výstavbu nové budovy od 1.1.2022

jsou SPLNĚNY

ROZDĚLENÍ DODANÉ ENERGIE

MWh/rok

- Energie prostředí - 13,4 (78 %)
- Elektrina - 3,8 (22 %)

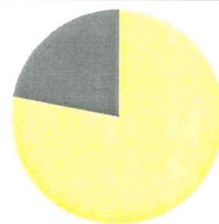

UKAZATELE ENERGETICKÉ NÁROČNOSTI

Průměrný součinitel prostupu tepla budovy	0,18 W/(m ² .K)	A
Měrná potřeba tepla na vytápění	80 kWh/(m ² .rok)	
Celková dodaná energie	141 kWh/(m².rok)	A
Vytápění	108 kWh/(m ² .rok)	B
Chlazení	-	
Nucené větrání	-	
Úprava vlhkosti	-	
Příprava teplé vody	28 kWh/(m ² .rok)	B
Osvětlení	6 kWh/(m ² .rok)	D

Energetický specialista: Ing. Robert Kůta

Osvědčení č.: 0345

Kontakt: kuta@email.cz

Ev. č. průkazu: 424146.0

Vyhotoveno dne: 05.04.2022

Podpis: