

PRŮKAZ ENERGETICKÉ NÁROČNOSTI BUDOVY

vydaný podle zákona č. 406/2000 Sb., o hospodaření energií, a vyhlášky č. 78/2013 Sb. o energetické náročnosti budov

Ulice, číslo: **parc. č. 102/31 katastr**
Vysoký Újezd u Berouna , ...
 PSČ, místo: **267 16, Vysoký Újezd**
 Typ budovy: **Rodinný dům**
 Plocha obálky budovy: **598.94** m²
 Objemový faktor tvaru A/V: **0.95** m²/m³
 Celková energeticky vztažná plocha: **202.05** m²

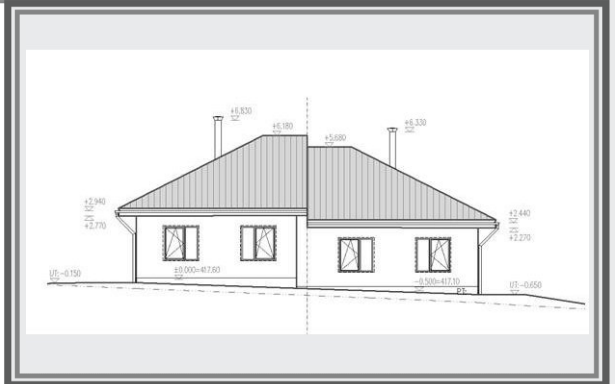

ENERGETICKÁ NÁROČNOST BUDOVY

Celková dodaná energie
(Energie na vstupu do budovy)

Neobnovitelná primární energie
(Vliv provozu budovy na životní prostředí)

Měrné hodnoty kWh/(m²·rok)

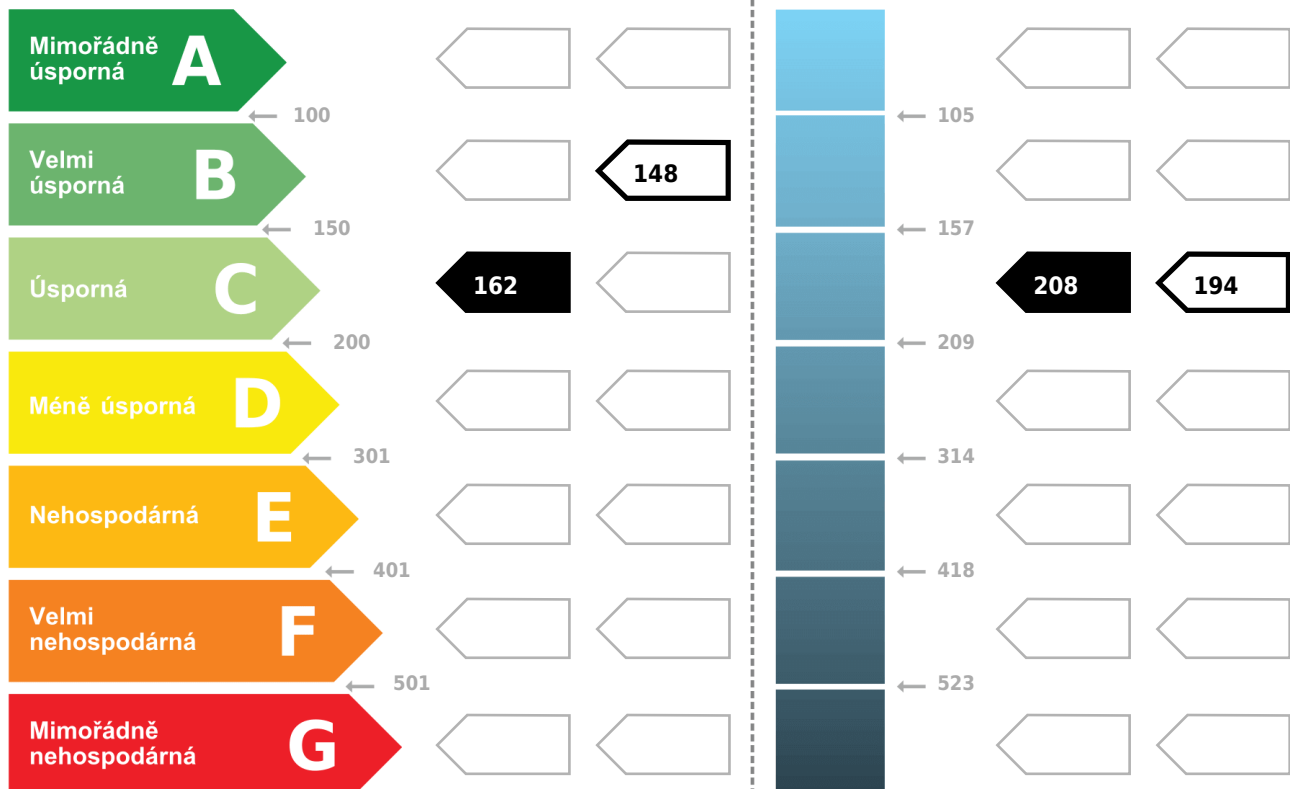

Hodnoty pro celou budovu
MWh/rok

32.7

42.1

DOPORUČENÁ OPATŘENÍ

Opatření pro	Stanovena
Vnější stěny:	<input type="checkbox"/>
Okna a dveře:	<input type="checkbox"/>
Střechu:	<input checked="" type="checkbox"/>
Podlahu:	<input checked="" type="checkbox"/>
Vytápění:	<input type="checkbox"/>
Chlazení/klimatizaci:	<input type="checkbox"/>
Větrání:	<input type="checkbox"/>
Přípravu teplé vody:	<input type="checkbox"/>
Osvětlení:	<input type="checkbox"/>
Jiné:	<input type="checkbox"/>

Popis opatření je v protokolu průkazu a vyhodnocení jejich dopadu na energetickou náročnost je znázorněno šipkou

Doporučení

PODÍL ENERGOONOSITELŮ NA DODANÉ ENERGI

Hodnoty pro celou budovu [MWh/rok]

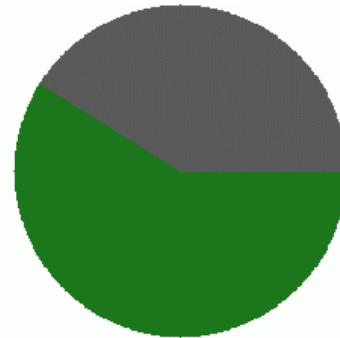

■ kusové a štěpkové dřevo: 19.4
■ elektrická energie: 13.4

UKAZATELE ENERGETICKÉ NÁROČNOSTI BUDOVY

	Obálka budovy	Vytápění	Chlazení	Větrání	Úprava vlhkosti	Teplá voda	Osvětlení
	U_{em} W/(m ² ·K)	Dílčí dodané energie				Měrné hodnoty kWh/(m ² ·rok)	
Mimořádně úsporná	A						
	B	0.23	125				
	C	0.26	140			18.8	3.6
	D						
	E						
	F						
	G						
Mimořádně neekonomická							
Hodnoty pro celou budovu MWh/rok		28.2				3.8	0.7

Zpracovatel: **Včelary Ing. Petr Slunečko 583**

Kontakt: **Včelary 583, 687 12, Bílovice**

+420 775 908 087 / pslunecko@seznam.cz

Osvědčení č.: **745**

Vyhotoveno dne: **3.4.2018**

Podpis: