

PRŮKAZ ENERGETICKÉ NÁROČNOSTI BUDOVY

vydaný podle zákona č. 406/2000 Sb., o hospodaření energií, a vyhlášky č. 264/2020 Sb., o energetické náročnosti budov

Ulice, č.p./č.o.:

PSC, obec:

K.ú., parcelní č.:

Typ budovy:

Celková energeticky vztažná plocha: 92,0 m²



KLASIFIKAČNÍ TŘÍDA

Primární energie z neobnovitelných zdrojů
kWh/(m².rok)



Požadavek vyhlášky
na energetickou náročnost

není stanoven

ROZDĚLENÍ DODANÉ ENERGIE

MWh/rok

- Zemní plyn - 50,6 (99 %)
- Elektřina - 0,5 (1 %)

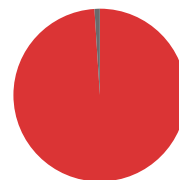

UKAZATELE ENERGETICKÉ NÁROČNOSTI

Průměrný součinitel prostupu tepla budovy	1,29 W/(m ² .K)	
Měrná potřeba tepla na vytápění	444 kWh/(m ² .rok)	
Celková dodaná energie	555 kWh/(m².rok)	
Vytápění	527 kWh/(m ² .rok)	
Chlazení	-	
Nucené větrání	-	
Úprava vlhkosti	-	
Příprava teplé vody	23 kWh/(m ² .rok)	
Osvětlení	5 kWh/(m ² .rok)	

Energetický specialista:

Osvědčení č.:

Kontakt:

Ev. č. průkazu:

Vyhotoveno dne:

Podpis:

PRŮKAZ ENERGETICKÉ NÁROČNOSTI BUDOVY

vydaný podle zákona č. 406/2000 Sb., o hospodaření energií, a vyhlášky č. 264/2020 Sb., o energetické náročnosti budov

A

IDENTIFIKAČNÍ ÚDAJE

ÚDAJE O BUDOVĚ / MÍSTĚ STAVBY

Obec:		Část obce:	
Ulice:		Č.p / č. or. (č.ev.):	
Katastrální území:		Převládající typ využití:	
Parcelní číslo pozemku:		Památková ochrana budovy:	
Orientační období výstavby:		Památková ochrana území:	

POPIS HODNOCENÉ BUDOVY

Základní členění budovy a zónování, typický profil užívání, popis konstrukcí obálky budovy a jejích technických systémů, významné renovace, apod.

GEOMETRICKÉ CHARAKTERISTIKY

Parametr	Jednotky	Hodnota
Objem budovy s upravovaným vnitřním prostředím	m ³	285,2
Celková plocha hodnocené obálky budovy	m ²	308,6
Objemový faktor tvaru budovy	m ² /m ³	1,08
Celková energeticky vztažná plocha budovy	m ²	92,0
Podíl průsvitných konstrukcí v ploše svislých konstrukcí	%	15,7

VÝPOČTOVÉ ZÓNY

Energetická náročnost budovy a hodnocení obálky je vypočteno pro budovu jako celek, která se při výpočtu může členit do dílčích zón. Budova je členěna na zóny s upravovaným vnitřním prostředím (vytápění, chlazení), které mají definovanou návrhovou vnitřní teplotu dle ČSN 730540-3 a na zóny nevytápěné. Zónám jsou přiřazeny profily typického užívání.

Ozn.	Označení zóny	Typ zóny dle ČSN 73 0331-1	Úprava vnitřního prostředí		Návrhová vnitř. teplota pro vytápění °C	Energeticky vztažná plocha m ²
			Vytápění	Chlazení		
Z1			<input checked="" type="checkbox"/>	<input type="checkbox"/>	20,0	92,0

B

CELKOVÁ DODANÁ ENERGIE

Dodaná energie je dle §4 Vyhlášky součtem vypočtené spotřeby energie a pomocné energie (čerpadla, regulace apod.) pro daný účel. Vypočtená spotřeba energie vychází z potřeby energie pro zajištění typického užívání budovy se zahrnutím účinnosti technického systému. Do dodané energie se v souladu s Vyhláškou neuvažují technologie nesouvisející se zajištěním uvedených účelů, ale vstupují do výpočtu ve formě tepelných zisků.

Energonositel	Vytápění	Chlazení	Nucené větrání	Úprava vlhkosti	Příprava teplé vody	Osvětlení	Ostatní	Celkem
	% pokrytí							
	Dodaná energie v MWh/rok							

PALIVA

Za paliva jsou pro účely průkazu považovány elektrická energie odebraná z veřejné distribuční sítě, paliva pro spalování (uhlí, dřevo, zemní plyn apod.) a energie dodaná ve formě tepla nebo chladu ze soustavy zásobování tepelnou energií (SZTE).

Zemní plyn	94,9 %	-	-	-	4,2 %	-	-	99,1 %
	48,48	-	-	-	2,13	-	-	50,61
Elektřina	-	-	-	-	-	0,9 %	-	0,9 %
	-	-	-	-	-	0,47	-	0,47

ENERGIE OKOLNÍHO PROSTŘEDÍ

Za energii okolního prostředí je pro účely průkazu považována energie získaná ze Slunce, Země, vody, vzduchu nebo větru dodaná pomocí technického zařízení (solární kolektory, tepelné čerpadlo apod.). Dále je sem zařazeno využití odpadního tepla z technologie.

Budova nevyužívá energii okolního prostředí - Slunce, Země, vzduch, vítr, odpadní teplo z technologie.

CELKOVÁ DODANÁ ENERGIE

procentuelní podíl	94,9 %	-	-	-	4,2 %	0,9 %	-	100,0 %
kWh/m ² .rok	527	-	-	-	23	5	-	555
MWh/rok	48,48	-	-	-	2,13	0,47	-	51,08

Podíl dodané energie dle účelu

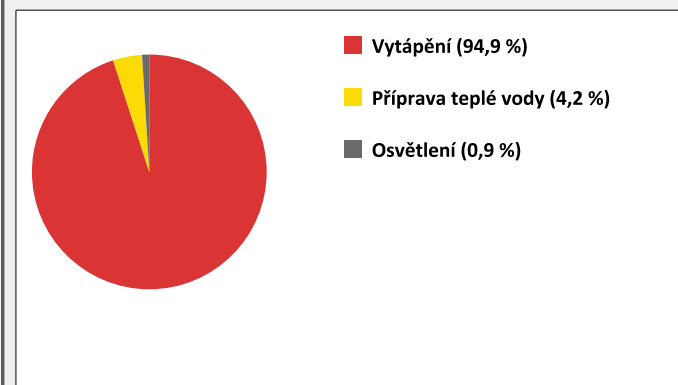

Podíl dodané energie dle energonositele

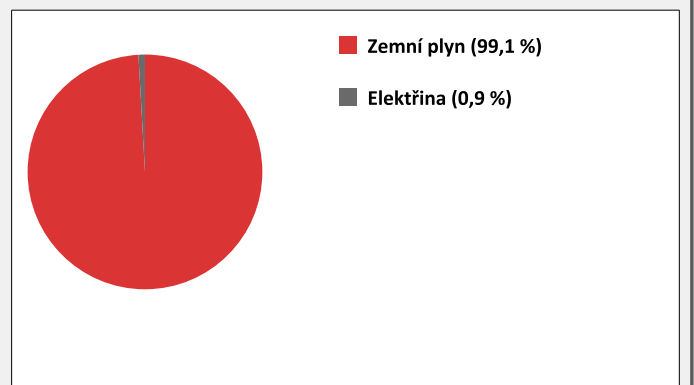

C

PRIMÁRNÍ ENERGIE Z NEOBNOVITELNÝCH ZDROJŮ ENERGIE

Primární energie z neobnovitelných zdrojů zobrazuje ekologickou stopu provozu budovy z pohledu spotřeby energie v primárních zdrojích (např. elektrárny, teplárny apod.) se zohledněním účinnosti výroby a distribuce pro užití v hodnocené budově.

Faktorem primární energie z neobnovitelných zdrojů energie se násobí složky dodané energie po jednotlivých energonositelích.

Ergonositel	Faktor primární energie z neob. zdrojů energie	Vytápění	Chlazení	Nucené větrání	Úprava vlhkosti	Příprava teplé vody	Osvětlení	Ostatní	Celkem
		% pokrytí							
Primární energie z neobnovitelných zdrojů energie v MWh/rok									

ENERGONOSITELE

Zemní plyn	1,0	93,9 %	-	-	-	4,1 %	-	-	98,1 %
		48,48	-	-	-	2,13	-	-	50,61
Elektřina	2,1	-	-	-	-	-	1,9 %	-	1,9 %
		-	-	-	-	-	0,99	-	0,99

PRIMÁRNÍ ENERGIE Z NEOBNOVITELNÝCH ZDROJŮ ENERGIE

procentuelní podíl	93,9 %	-	-	-	4,1 %	1,9 %	-	100,0 %
kWh/m ² .rok	527	-	-	-	23	11	-	561
MWh/rok	48,48	-	-	-	2,13	0,99	-	51,60

Podíl primární energie z neobnovitelných zdrojů dle účelu



Podíl primární energie z neobnovitelných zdrojů dle energonositele

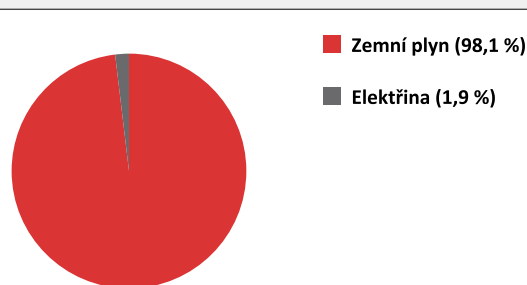

D

ROČNÍ PRŮBĚH DODANÉ ENERGIE

BILANCE DLE ENERGOISITELŮ

	Dodaná energie v MWh/rok											
	Leden	Únor	Březen	Duben	Květen	Červen	Červenec	Srpen	Září	Říjen	Listopad	Prosinec
Celkem	8,73	7,17	6,34	3,18	2,04	0,98	0,52	0,85	2,06	4,35	6,57	8,28
Zemní plyn	8,67	7,13	6,30	3,15	2,02	0,96	0,50	0,81	2,02	4,31	6,51	8,22
Elektřina	0,05	0,04	0,04	0,03	0,03	0,02	0,02	0,03	0,04	0,05	0,05	0,06

Roční průběh dodané energie dle energoisitelů

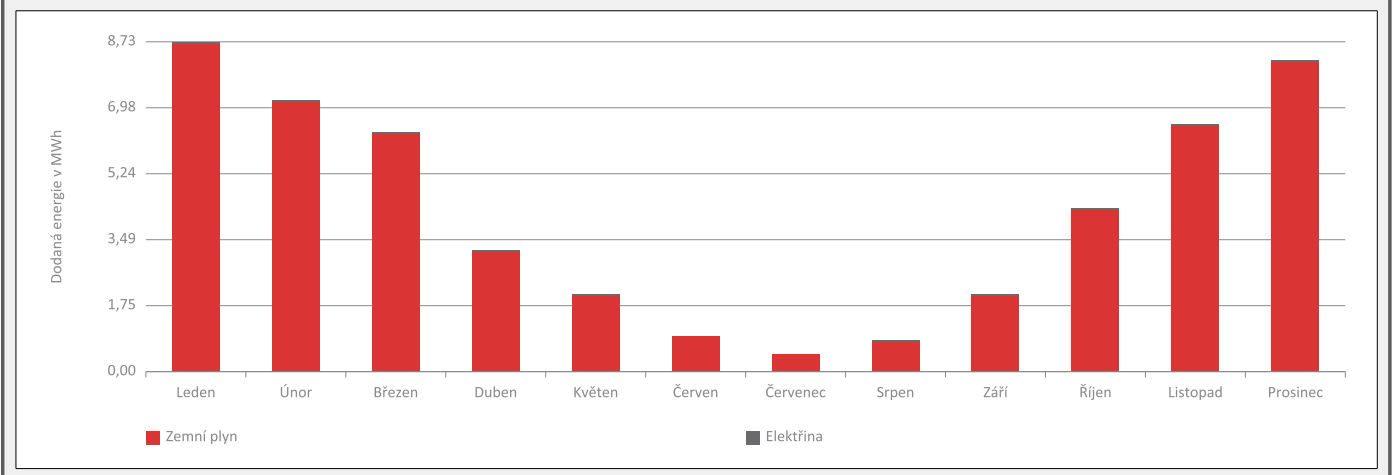

BILANCE DLE ÚČELŮ SPOTŘEBY

	Dodaná energie v MWh/rok											
	Leden	Únor	Březen	Duben	Květen	Červen	Červenec	Srpen	Září	Říjen	Listopad	Prosinec
Celkem	8,73	7,17	6,34	3,18	2,04	0,98	0,52	0,85	2,06	4,35	6,57	8,28
Vytápění	8,49	6,97	6,12	2,98	1,83	0,78	0,32	0,63	1,85	4,12	6,34	8,04
Chlazení	-	-	-	-	-	-	-	-	-	-	-	-
Nucené větrání	-	-	-	-	-	-	-	-	-	-	-	-
Úprava vlhkosti	-	-	-	-	-	-	-	-	-	-	-	-
Příprava teplé vody	0,18	0,16	0,18	0,18	0,18	0,18	0,18	0,18	0,18	0,18	0,18	0,18
Osvětlení	0,05	0,04	0,04	0,03	0,03	0,02	0,02	0,03	0,04	0,05	0,05	0,06
Ostatní	-	-	-	-	-	-	-	-	-	-	-	-

Roční průběh dodané energie dle účelů spotřeby

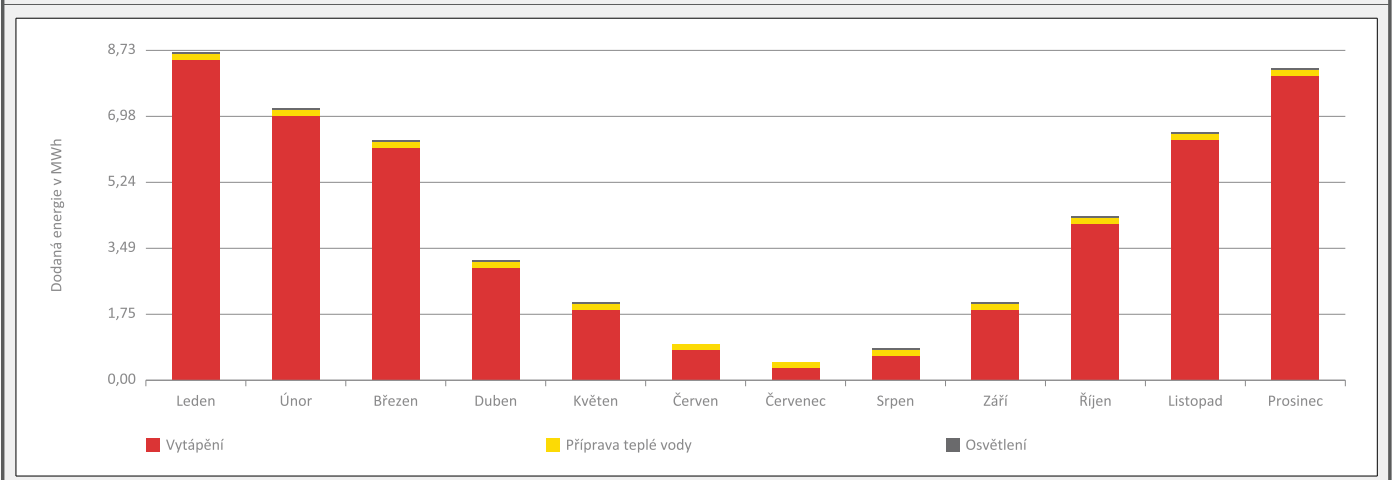

E	BILANCE TEPELNÝCH TOKŮ
----------	-------------------------------

BILANCE PRO REŽIM VYTÁPĚNÍ

Celkové ztráty energie budovy jsou tvořeny prostupem tepla přes konstrukce obálky budovy, cíleným větráním a neřízeným větráním netěsnostmi - infiltrací. Ztráty energie jsou z části pokryty využitelnými solárními a vnitřními zisky. Výsledná bilance představuje potřebu energie na vytápění budovy, kterou je nutné dodat soustavou vytápění.

ZTRÁTY ENERGIE			VYUŽITELNÉ ZISKY ENERGIE PRO REŽIM VYTÁPĚNÍ		
Prostup tepla obálkou budovy	MWh/rok	37,335	Solární zisky	MWh/rok	0,995
Větrání		4,606	Vnitřní zisky - lidé		0,206
Netěsnosti obálky - infiltrace		0,344	Vnitřní zisky - osvětlení a technologie		0,219
Celkem		42,285	Celkem		1,420

POTŘEBA ENERGIE NA VYTÁPĚNÍ	MWh/rok	40,865	kWh/m ² .rok	444
------------------------------------	---------	---------------	-------------------------	------------

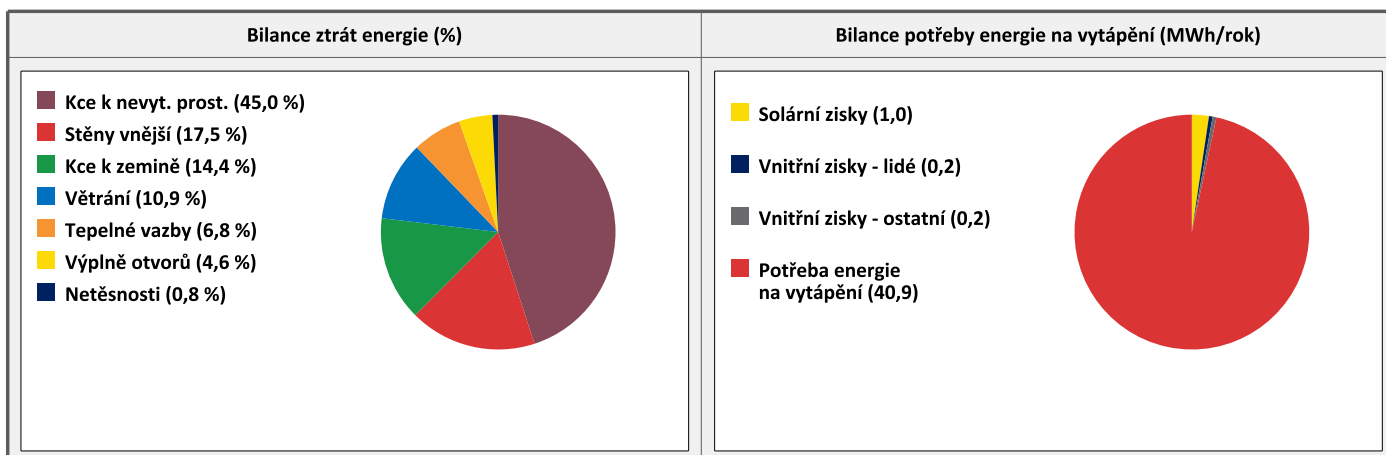
**BILANCE PRO REŽIM CHLAZENÍ**

Budova neobsahuje technický systém chlazení, není proto sestavena bilance pro režim chlazení. V rámci průkazu není prováděn výpočet tepelné stability v letním období, existuje tedy riziko přehřívání budovy.

F	OBÁLKA BUDOVY
----------	----------------------

Obálkou budovy je soubor všech teplosměnných konstrukcí na systémové hranici celé budovy, které jsou vystaveny přilehlému prostředí, jež tvoří venkovní vzduch (EXT), přilehlá zemina (ZEM), vnitřní vzduch v přilehlém nevytápěném prostoru (NEVYT) nebo sousední budově (SOUS). Budova může být rozdělena na teplotní zóny o různých návrhových vnitřních teplotách s různými požadavky na obalové konstrukce. Hodnocené konstrukce jsou porovnávány s referenční hodnotou, která odpovídá platnému požadavku pro novostavby.

Přehled stavebních prvků a konstrukcí na obálce budovy		Návrhová vnitřní teplota zóny	Přiléhající prostředí	Plocha konstrukce	Součinitel prostupu tepla konstrukce			
					Vypočtená hodnota	Požadavek ČSN 73 0540-2	Referenční hodnota	Dosažená úroveň vypočtená / referenční hodnota
Ozn.	Název	°C	---	m ²	W/m ² .K			
STĚNY VNĚJŠÍ				58,9				
SV1		20,0	EXT	46,7	1,3	0,30	0,30	433 %
SV2		20,0	EXT	12,2	1,5	0,30	0,30	500 %
KONSTRUKCE K ZEMINĚ				92,0				
PZ1		20,0	ZEM	92,0	3,7	0,45	0,45	822 %
KONSTRUKCE K NEVYTÁPĚNÝM PROSTORŮM				146,7				
KN1		20,0	NEVYT	92,0	1,5	0,30	0,30	500 %
KN2		20,0	NEVYT	54,7	1,2	0,30	0,30	400 %
VÝPLNĚ OTVORŮ				11,0				
VO1		20,0	EXT	6,7	1,5	1,5	1,5	100 %
VO2		20,0	EXT	0,5	2,4	1,5	1,5	160 %
VO3		20,0	EXT	3,8	2,5	1,7	1,7	147 %
TEPELNÉ VAZBY								
<i>Vliv tepelných vazeb vyjadřuje úroveň tepelné technické kvality řešení napojení jednotlivých konstrukcí (např. vnější stěny na střechu, popř. na výplň otvoru) a případný průnik tyčového prvku stavební konstrukcí, které mohou při řešení přinášet zeslabení tloušťky tepelněizolační vrstvy, narušení její souvislosti a narušení vodivějšími prvky.</i>								
Vliv tepelných vazeb					0,100		0,020	500 %

G

TECHNICKÉ SYSTÉMY BUDOVY

VYTÁPĚNÍ

V případě, že je zdrojem tepla zařízení pro kombinovanou výrobu tepla a elektřiny nebo solární systém, jsou bilance uvedeny v samostatné tabulce.

Ozn.	Zdroj tepla	Soustava vytápění uvnitř budovy							
		Celkový jmenovitý tepelný výkon	Palivo	Spotřeba energie na vytápění v palivu	Sezónní účinnost výroby tepla		Sezónní účinnost distribuce a akumulace tepla	Sezónní účinnost sdílení tepla	Potřeba tepla na vytápění
					kW	MWh/rok			%
ZT1		8,0	zemní plyn	48,5	103,0	-	93,0	88,0	100,0 %
									40,9

PŘÍPRAVA TEPLÉ VODY

V případě, že je zdrojem tepla zařízení pro kombinovanou výrobu tepla a elektřiny nebo solární systém, jsou bilance uvedeny v samostatné tabulce.

Ozn.	Zdroj pro přípravu teplé vody	Soustava přípravy teplé vody uvnitř budovy							
		Celkový jmenovitý tepelný výkon	Palivo	Spotřeba energie na přípravu teplé vody v palivu	Sezónní účinnost výroby tepla		Sezónní účinnost distribuce a akumulace teplé vody	Sezónní potřeba teplé vody	Potřeba tepla na ohřev teplé vody
					kW	MWh/rok			%
ZT1		8,0	zemní plyn	2,1	103,0	-	69,5	29,2	100,0 %
									1,5

OSVĚTLENÍ

Ozn.	Osvětlovací soustava / zóna	Převažující typ světelných zdrojů	Odpovídající energeticky vztázná plocha	Průměrná požadovaná osvětlenost	Průměrné korekční činitele soustavy			
					Typ světelných zdrojů	Řízení soustavy	Konstantní osvětlenost	Závislost na denním světle
					---	---	---	---
OS1			92,0	75,0	1,70	1,00	1,00	0,55

H

DOPORUČENÍ PRO SNÍŽENÍ ENERGETICKÉ NÁROČNOSTI A ZVÝŠENÍ VYUŽITÍ ALTERNATIVNÍCH SYSTÉMŮ DODÁVEK ENERGIE

Je navržen soubor opatření, která oproti hodnocenému stavu budovy dále snižují její energetickou náročnost a zvyšují podíl alternativních systémů dodávky energie. V postupných krocích jsou navržena jednotlivá opatření, která jsou následně hodnocena jako soubor opatření včetně zahrnutí synergických vlivů (úspěšná opatření se navzájem ovlivňují).

SNÍŽENÍ CELKOVÉ DODANÉ ENERGIE

V prvním kroku návrhu je doporučeno snížení potřeby energie. Typicky se jedná o snížení tepelných ztrát obálkou budovy zateplením nebo snížení tepelné zátěže v letním období instalací stínících prvků. Následně je vyhodnocena možnost zpětného získávání energie (odpadní vody nebo vzduchu, odpadní teplo z chlazení) a možnost využití odpadního tepla z technologií. V kroku tři jsou navržena opatření ke zvýšení energetické účinnosti výroby, distribuce, akumulace a sdílení energie technickými systémy.



Úsporné opatření	Popis návrhu
KROK 1 Zlepšení konstrukcí a prvků obálky budovy vč. stínění	
KROK 2 Využití zařízení pro zpětné získávání tepla	
KROK 3 Zlepšení účinnosti technických systémů budovy	

POSOUZENÍ PROVEDITELNOSTI ALTERNATIVNÍCH SYSTÉMŮ DODÁVEK ENERGIE

Hodnocení alternativních systémů dodávek energie je provedeno na stavu budovy po realizaci navržených kroků 1-3, tedy po snížení celkové dodané energie.

Alternativní systém dodávky energie	Proveditelnost			Popis návrhu
	Technická	Ekonomická	Ekologická	
KROK 4	Místní systémy využívající energie z OZE			
	Kombinovaná výroba elektřiny a tepla			
	Soustava zásobování tepelnou energií			
	Tepelná čerpadla			

NAVRŽENÝ SOUBOR OPATŘENÍ

Popis souboru opatření	Potřeba energie na vytápění, chlazení a přípravu teplé vody	Celková dodaná energie	Primární energie z neobnovitelných zdrojů energie	Klasifikační třída primární energie z neobnovitelných zdrojů energie
	kWh/m ² .rok	kWh/m ² .rok	kWh/m ² .rok	
	MWh/rok	MWh/rok	MWh/rok	
Hodnocená budova	461	555	561	
	42,4	51,1	51,6	
Soubor navržených opatření	72	96	-71	
	6,6	8,9	-6,5	
Dosažená úspora energie	389	459	632	
	35,8	42,2	58,1	

I	PŘEHLED PLNĚNÍ ZÁVAZNÝCH POŽADAVKŮ VYHLÁŠKY
----------	--

CELKOVÉ HODNOCENÍ PLNĚNÍ POŽADAVKŮ VYHLÁŠKY			
--	--	--	--

Požadavek vyhlášky dle:	není požadavek	Splněno:	není požadavek
-------------------------	----------------	----------	----------------

REFERENČNÍ BUDOVA				
--------------------------	--	--	--	--

Úroveň referenční budovy:	Dokončená budova a její změna			
Snížení referenční hodnoty primární energie z neobnovitelných zdrojů energie	Druh budovy nebo zóny	Energeticky vztažná plocha	Měrná potřeba na vytápění referenční budovy	Míra snížení
		m ²	KWh/m ² .rok	%
		92,0	119	3,0

PŘEHLED PLNĚNÍ ZÁVAZNÝCH POŽADAVKŮ VYHLÁŠKY								
--	--	--	--	--	--	--	--	--

V případě, že pro danou oblast vyhláška nestanovuje požadavek, tabulka se nevyplňuje - symbol X.

Hodnocený parametr	Jednotka	Ozn.	Hodnocený prvek budovy	Návrhová vnitřní teplota zóny	Přiléhající prostředí	Vypočtená hodnota	Referenční hodnota	Splněno
--------------------	----------	------	------------------------	-------------------------------	-----------------------	-------------------	--------------------	---------

MĚNĚNÉ/NOVÉ STAVEBNÍ PRVKY A KONSTRUKCE								
--	--	--	--	--	--	--	--	--

Hodnocení splnění požadavku je vyžadováno u změny dokončené budovy při plnění požadavku na energetickou náročnost budovy podle § 6 odst. 2 písm. c)

X	-	-	-	-	-	-	-	-
---	---	---	---	---	---	---	---	---

MĚNĚNÉ/NOVÉ TECHNICKÉ SYSTÉMY								
--------------------------------------	--	--	--	--	--	--	--	--

Hodnocení splnění požadavku je vyžadováno u změny dokončené budovy při plnění požadavku na energetickou náročnost budovy podle § 6 odst. 2 písm. d)

X	-	-	-	-	-	-	-	-
---	---	---	---	---	---	---	---	---

OBÁLKA BUDOVY								
----------------------	--	--	--	--	--	--	--	--

Hodnocení splnění požadavku je vyžadováno u nové budovy a u změny dokončené budovy při plnění požadavku na energetickou náročnost budovy podle § 6 odst. 2 písm. a) a písm. b)

Průměrný součinitel prostupu tepla budovy	W/m ² .K	Budova jako celek				1,29	0,36	-
---	---------------------	-------------------	--	--	--	------	------	---

CELKOVÁ DODANÁ ENERGIE								
-------------------------------	--	--	--	--	--	--	--	--

Hodnocení splnění požadavku je vyžadováno u nové budovy a u změny dokončené budovy při plnění požadavku na energetickou náročnost budovy podle § 6 odst. 2 písm. b)

Celková dodaná energie	kWh/m ² .rok	Budova jako celek				555	211	-
------------------------	-------------------------	-------------------	--	--	--	-----	-----	---

PRIMÁRNÍ ENERGIE Z NEOBNOVITELNÝCH ZDROJŮ ENERGIE								
--	--	--	--	--	--	--	--	--

Hodnocení splnění požadavku je vyžadováno u nové budovy a u změny dokončené budovy při plnění požadavku na energetickou náročnost budovy podle § 6 odst. 2 písm. a)

Primární energie z neobnovitelných zdrojů energie	kWh/m ² .rok	Budova jako celek				561	210	-
---	-------------------------	-------------------	--	--	--	-----	-----	---

J	OSTATNÍ ÚDAJE
----------	----------------------

METODA VÝPOČTU			
Použitý software:	ENERGIE (Svoboda Software)	Verze software:	verze 2026.1 (vyhl.264/2020 Sb. + vyhl.222/2024 Sb. + ČSN 730540-2 (2025))
Klimatická data:	Jednotná pro ČR - ČSN 73 0331-1	Metoda výpočtu:	Hodinový krok podle EN ISO 52016-1



ÚDAJE O PROJEKTOVÉ DOKUMENTACI STAVBY
Průkaz není součástí projektové dokumentace stavebního záměru.

DALŠÍ ZDROJE INFORMACÍ	
Bezplatná poradenská služba:	https://www.mpo-efekt.cz/cz/ekis
Katalog úspor energie:	http://uspornaopatreni.cz/

K	ENERGETICKÝ SPECIALISTA
----------	--------------------------------

ENERGETICKÝ SPECIALISTA			
Jméno / obchodní firma:		Číslo oprávnění:	
Telefon:		E-mail:	

URČENÁ OSOBA			
<i>V případě, že je energetickým specialistou právnická osoba, musí být v souladu s §10 odst. 2 písm. b) určena fyzická osoba, která je držitelem oprávnění k výkonu činnosti energetického specialisty.</i>			
Jméno a příjmení:	-	Číslo oprávnění:	-

PLATNOST PRŮKAZU			
<i>Dle zákona č. 406/2000 Sb. §7a odst. 4 je platnost průkazu 10 let ode dne jeho vyhotovení nebo do větší změny dokončené budovy anebo do změny způsobu vytápění, chlazení nebo přípravy teplé vody.</i>			
Evidenční číslo průkazu:		Podpis energetického specialisty:	 
Datum vyhotovení průkazu:			
Platnost průkazu do:			

VÝPOČET ENERGETICKÉ NÁROČNOSTI BUDOV A PRŮMĚRNÉHO SOUČiniteLE PROSTUPU TEPLA podle vyhl. č. 264/2020 Sb. ve znění vyhl. č. 222/2024 Sb.

a podle ČSN 730540, EN ISO 52016-1, EN ISO 13370, EN ISO 13789, EN 16798-7 a dalších norem

Energie 2026.1

Název úlohy: **Rodinný dům č.p.159, 687 71 Záhorovice**
Zpracovatel: Ing. Vojtěch Bílek
Zakázka:
Datum: 06.03.2026 / 06.03.2026 (zadání vstupních dat / zpracování PENB)

Požadované součinitele prostupu tepla konstrukcí UN20 nastaveny podle: ČSN 730540-2 (2025)

PARAMETRY HODNOCENÉ BUDOVY:

Počet zón v budově: 1
Typ výpočtu potřeby energie: výpočet s hodinovým krokem

Nastavení úrovně požadavků podle vyhlášky MPO ČR č. 264/2020 Sb.:

Úroveň referenční budovy: dokončená budova a změna dokončené budovy
Posouzení na požadavky podle: bez požadavků
Redukce ref. prim. energie pro: rodinný dům

Okrajové podmínky výpočtu (přepočtené z hodinových údajů):

Klimatická data: jednotné smluvní údaje pro ČR

Teplota venkovního vzduchu během roku [°C]:

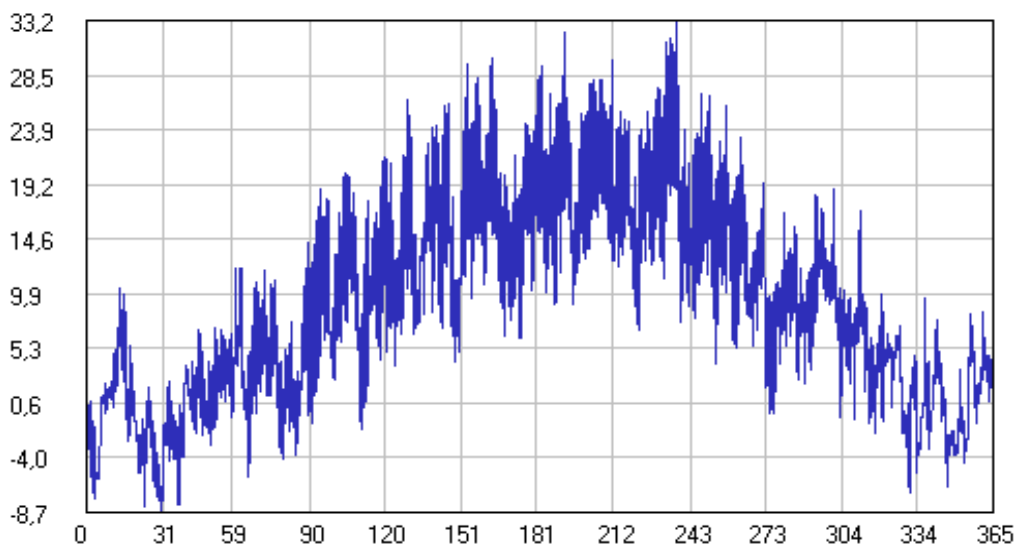

Intenzita globálního slunečního záření na horizontální rovinu během roku [W/m²]:

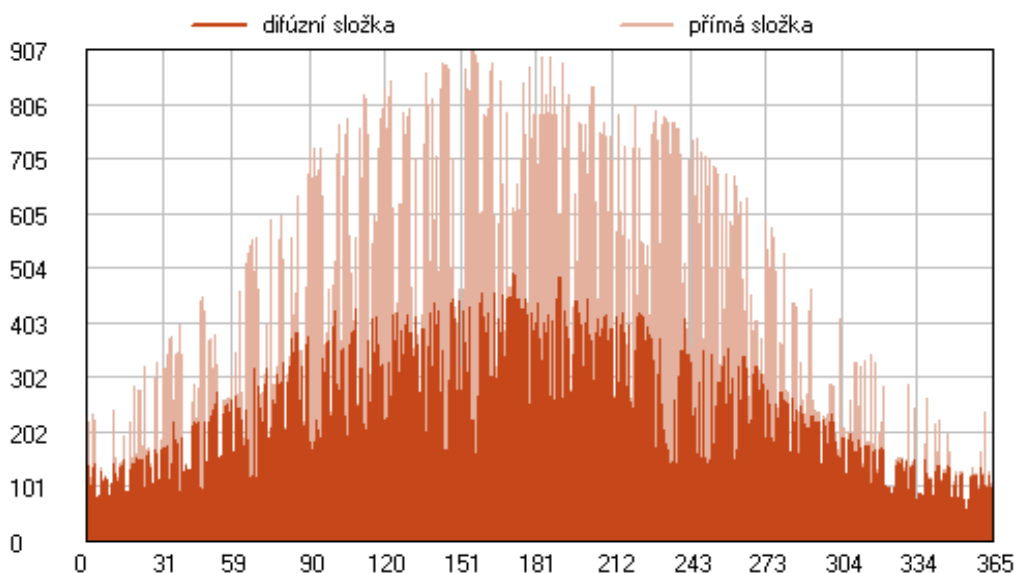

Měsíc	Průměrná teplota venkovního vzduchu	Prům. rel. vlhkost venkovního vzduchu	Celkové množství dopadající slun. energie na vod. plochu
leden	-1,0 °C	85,8 %	25,0 kWh/m ²
únor	0,5 °C	76,0 %	42,0 kWh/m ²
březen	3,4 °C	76,8 %	79,0 kWh/m ²
duben	10,2 °C	63,4 %	131,0 kWh/m ²
květen	13,9 °C	72,7 %	153,0 kWh/m ²
červen	17,4 °C	66,0 %	168,0 kWh/m ²
červenec	19,8 °C	68,6 %	176,0 kWh/m ²
srpen	18,8 °C	67,8 %	146,0 kWh/m ²
září	14,4 °C	70,4 %	106,0 kWh/m ²
říjen	9,1 °C	82,8 %	59,0 kWh/m ²
listopad	4,1 °C	87,2 %	29,0 kWh/m ²
prosinec	0,7 °C	87,4 %	19,0 kWh/m ²

Návrhová venkovní teplota v zimním období:	-15,0 °C
Zeměpisná šířka lokality budovy:	49,7 ° severní šířky
Zeměpisná délka lokality budovy:	15,3 ° východní délky
Průměrná rychlost větru v 10 m nad terénem:	2,0 m/s
Typické okolí hodnocené budovy:	městská zástavba
Krytí hodnocené budovy proti větru:	střední
Metoda výpočtu výměny tepla sáláním s oblohou:	standardní EN ISO 52016-1 (konstantní tok)
Průměrný rozdíl mezi teplotou oblohy a teplotou vzduchu:	11,0 °C
Albedo (odrazivost terénu):	0,10
Metoda určení odporů při přestupu Rse:	přímé zadání uživatelem (konst. hodnoty)

PARAMETRY JEDNOTLIVÝCH ZÓN V BUDOVĚ:

PARAMETRY ZÓNY Č. 1:

Základní údaje o typu, geometrii a provozních podmínkách zóny č. 1

Název zóny:	1. zóna
Počet podzón:	1
Typ profilu užívání:	smluvní profil (Obytné zóny - RD - byt)
Typ zóny podle vyhlášky MPO ČR:	obytná
Výsledná obsazenost zóny:	40,0 m ² /osobu (odvozeno z uvažovaného počtu osob)
Uvažovaný počet osob v zóně:	2,0
Celk. energeticky vztažná plocha:	92,0 m²
Podlah. plocha (celková vnitřní):	75,0 m ²
Objem z vnějších rozměrů:	285,2 m ³
Účinná vnitřní tepelná kapacita:	165,0 kJ/(m ² .K)

Převažující návrhová vnitřní teplota:	20,0 °C (pro stanovení požadavků na konstrukce a obálku)
Zóna je vytápěna / chlazená:	ano / ne
Návrhová vnitřní teplota pro vytápění:	(pro výpočet dodané energie na vytápění)
Minimální hodinová hodnota:	20,0 °C (8760 h/a)
Maximální hodinová hodnota:	20,0 °C (8760 h/a)
Požadovaná osvětlenost zóny:	(včetně vlivu kor. činitele plošného využití)
Minimální hodinová hodnota:	0,0 lx (1940 h/a)
Maximální hodinová hodnota:	75,0 lx (1710 h/a)
Prům. činitel denní osvětlenosti:	1,50 %
Provoz při dostatečném denním osvětlení:	osvětlení je vypnuté
Průměrný index zóny:	1,00
Činitel absence osob v zóně:	proměnný během roku od 0,00 do 0,75
Činitel závislosti na denním světle:	proměnný (určován výpočtem)
Měrný příkon systému osvětlení:	0,032 W/(m2.lx)
Činitel konstantní osvětlenosti:	1,00
Činitel systému řízení osv. soustavy:	1,00
Činitel typu světelných zdrojů:	1,70
Průměrná účinnost zdrojů světla:	20,0 %
Činitel údržby systému osvětlení:	0,90
Produkce tepla osobami přítomnými v zóně:	
Průměrná roční hodnota:	1,4 W/m2
Prům. roční čas. podíl této produkce:	100,0 %
Minimální hodinová hodnota:	0,4 W/m2 (1000 h/a)
Maximální hodinová hodnota:	1,8 W/m2 (4610 h/a)
Produkce tepla spotřebiči a vybavením:	
Průměrná roční hodnota:	1,0 W/m2
Prům. roční čas. podíl této produkce:	100,0 %
Minimální hodinová hodnota:	0,2 W/m2 (2555 h/a)
Maximální hodinová hodnota:	3,0 W/m2 (730 h/a)
Zohlednění spotřebičů ve výpočtu:	jen vnitřní zisky
Roční potřeba tepla na přípravu TV:	1525,93 kWh (bez vlivu případného ZZT)
Roční potřeba teplé vody v zóně:	29,2 m3
Minimální hodinový odběr TV:	0,0 l/h (2190 h/a)
Maximální hodinový odběr TV:	8,0 l/h (730 h/a)
Výchozí a cílová teplota vody:	10,0 C / 55,0 °C

Otopné soustavy v zóně č. 1

Počet otopných soustav:	1
Název otopné soustavy č. 1:	
Podíl soustavy na dodávce tepla:	100,0 %
Účinnosti otopné soustavy:	93,0 % (distribuce tepla) + 88,0 % (sdílení tepla)
Příkony v otopné soustavě:	0,0 W (regulace) + 0,0 W (čerpadla) + 0,0 W (ostatní)
Zdroj tepla č. 1:	plynový kondenzační kotel
Podíl zdroje na dodávce soustavy:	100,0 %
Typ zdroje tepla:	obecný zdroj tepla (např. kotel)
Účinnost výroby tepla zdrojem:	103,0 % (vztaženo k výhřevnosti)
Jmenovitý tepelný výkon zdroje:	8,0 kW
Umístění zdroje tepla:	uvnitř hodnocené budovy
Energonositel:	zemní plyn

Systémy přípravy teplé vody v zóně č. 1

Počet systémů přípravy teplé vody:	1
Název systému přípravy TV č. 1:	
Podíl systému na dodávce tepla:	100,0 %
Délka rozvodů teplé vody:	38,9 m
Měrná ztráta rozvodů teplé vody:	30,5 Wh/(m.d)
Korekce ztráty rozvodů na teplotu v zóně:	ne
Ztráty z rozvodů TV se uvažují:	jen při odběru TV
Příkony v systému přípravy TV:	0,0 W (regulace) + 0,0 W (čerpadla)
Zdroj tepla č. 1:	plynový kondenzační kotel
Podíl zdroje na dodávce systému:	100,0 %
Typ zdroje tepla:	obecný zdroj tepla (např. kotel)
Účinnost výroby tepla zdrojem:	103,0 % (vztaženo k výhřevnosti)

Jmenovitý tepelný výkon zdroje: 8,0 kW
 Umístění zdroje tepla: uvnitř hodnocené budovy
 Energonositel: zemní plyn
 Počet zásobníků teplé vody: 1

Objem zásobníku	Měrná ztráta	Zdroj pokrývající ztrátu zásobníku	Podíl zdroje
120,0 l	7,9 Wh/(l.d)	plynový kondenzační kotel	100,0 %

Měrný tepelný tok prostupem mezi zónou č. 1 a venkovním vzduchem

Název konstrukce	Plocha [m ²]	U [W/m ² K]	b [-]	H,T [W/K]	U,N,20 [W/m ² K]
B Strop do podstřeší trámový	92,00	1,5	1,00	138,000	0,30
Z1 Stěna obvodová 450	46,70	1,3	1,00	60,710	0,30
Z2 Stěna obvodová 350	12,20	1,5	1,00	18,300	0,30
Z3 Stěna vnitřní byt/průjezd	54,70	1,2	1,00	65,640	0,30
okna plastová	4,59 (1,70x1,35x2)	1,5	1,00	6,885	1,5
okna dřevěná	0,48 (0,56x0,86x1)	2,4	1,00	1,156	1,5
okna plastová	2,06 (1,50x1,37x1)	1,5	1,00	3,083	1,5
dveře dřevěné	2,02 (1,00x2,02x1)	2,5	1,00	5,050	1,7
dveře dřevěné	1,82 (0,90x2,02x1)	2,5	1,00	4,545	1,7

Vysvětlivky: U je součinitel prostupu tepla konstrukce; b je číselník teplotní redukce; H,T je měrný tok prostupem tepla a U,N,20 je požadovaná hodnota součinitele prostupu tepla podle ČSN 730540-2 pro $T_{im}=18-22\text{ C}$.

Měrný tok tepelnými vazbami je ve výpočtu zahrnut přibližně jako součin $H_t, t_j = A \cdot \Delta U, t_{jm}$.
 Průměrná přírážka na vliv tepelných vazeb $\Delta U, t_{jm}$: 0,100 W/(m²K)

Měrný tok prostupem do exteriéru rovinnými konstrukcemi $H_{t,d,c}$: 303,368 W/K
 Měrný tok prostupem do exteriéru tepelnými vazbami H_{t,d,t_j} : 21,656 W/K
 Celkový měrný tepelný tok prostupem do exteriéru $H_{t,d}$: 325,025 W/K

Měrný tepelný tok prostupem $H_{t,d}$ se použije jen pro výpočet průměrného součinitele prostupu tepla budovy U_{em} .

Měrný tepelný tok prostupem konstrukcemi v kontaktu se zemínou u zóny č. 1

1. konstrukce ve styku se zemínou

Tepelná vodivost zeminy: 2,00 W/(m.K)
 Plocha podlahy mezi zónou a zemínou: 92,00 m²
 Exponovaný obvod této podlahy: 40,40 m
 Součinitel vlivu spodní vody G_w : 1,000
 Typ konstrukce v kontaktu se zemínou: podlaha na terénu
 Tloušťka obvodové stěny: 0,40 m
 Název/typ podlahové konstrukce: A Podlaha na terénu
 Tepelný odpor podlahy: 0,10 m²K/W
 Přídavná okrajová izolace: není
 Součinitel prostupu tepla bez vlivu zeminy: 3,717 W/(m²K)
 Číselník teplotní redukce b: 0,190
 Požadovaná hodnota souč. prostupu $U_{N,20}$ podle ČSN 730540-2 pro $T_{im}=18-22\text{ C}$: 0,450 W/(m²K)
 Souč.prostupu tepla s vlivem zeminy U_g : 0,708 W/(m²K)
 Ustálený měrný tok zemínou $H_{t,g}$: 65,113 W/K
 Tepelný odpor virtuální vrstvy zeminy: 0,89 m²K/W
 Teplota virtuální vrstvy zeminy: od 2,6 do 16,1 °C

Ustálený měrný tok prostupem konstrukcemi v kontaktu se zemínou $H_{t,g,c}$: 65,113 W/K
 Ustálený měrný tok prostupem příslušnými tepelnými vazbami H_{t,g,t_j} : 9,200 W/K
 Celkový ustálený měrný tepelný tok prostupem přes zemínou $H_{t,g}$: 74,313 W/K

Měrný tok $H_{t,g}$ (bez případné přírážky na vliv podlah. vytápění) se použije jen pro výpočet prům. souč. prostupu tepla budovy U_{em} .

Měrný tepelný tok větráním zóny č. 1

Objem vzduchu v zóně: 195,11 m³
 Podíl vzduchu z objemu zóny: 68,4 %
 Průvzdušnost obálkou q_{50} : 1,500 m³/(h.m²)
 Intenzita výměny n_{50} při $dP=50\text{ Pa}$: 2,37 1/h (odvozená hodnota z q_{50})
 Možnost příčného provětrávání: ano
 Typ větrání zóny: přirozené
 Intenzita přirozeného větrání: 0,30 1/h (průměrná roční hodnota)
 Zvýšené noční větrání: ne

Průměrný roční referenční tlak v zóně stanovený podle EN ISO 16798-7: -0,9 Pa

Průměrný roční měrný tok větráním do zóny přes netěsnosti v obálce Hv,lea:	3,843 W/K
Průměrný roční měrný tok přirozeným větráním do zóny Hv,arg:	19,667 W/K
Průměrný roční měrný tok větráním do zóny z nevytápěných prostorů Hv,ztu:	0,000 W/K
Průměrný roční měrný tok nuceným větráním do zóny Hv,sup:	0,000 W/K
Průměrná roční hodnota celkového měrného toku větráním Hv:	23,509 W/K

Roční průměrný měrný tok větráním je zde uveden pouze informativně - ve výpočtu se dále nepoužívá.

Solární vlastnosti stavebních konstrukcí v obálce zóny č. 1:

Zeměpisná šířka lokality budovy: 49,7 ° severní šířky
Zeměpisná délka lokality budovy: 15,3 ° východní délky

Název výplně otvoru	Orientace	Markýza		Levá stěna		Pravá stěna		Celk. F,fin
		D x L	F,ov	D x L	F,finL	D x L	F,finR	
okna plastová	SZ	----	1,000	----	-----	----	-----	1,000
okna dřevěná	JV	----	1,000	----	-----	----	-----	1,000
okna plastová	JV	----	1,000	----	-----	----	-----	1,000
dveře dřevěné	JZ	----	1,000	----	-----	----	-----	1,000
dveře dřevěné	JZ	----	1,000	----	-----	----	-----	1,000
B Strop do podstřeší trámový	H	----	1,000	----	-----	----	-----	1,000
Z1 Stěna obvodová 450	SZ	----	1,000	----	-----	----	-----	1,000
Z2 Stěna obvodová 350	JV	----	1,000	----	-----	----	-----	1,000
Z3 Stěna vnitřní byt/průjezd	JZ	----	1,000	----	-----	----	-----	1,000

Název výplně otvoru	Orientace	Okolí / Horiz.		Celkový činitel Fsh	Způsob stanovení celk. činitele stínění
		H x B	F,hor		
okna plastová	SZ	----	0,750	0,750	přímé zadání uživatelem
okna dřevěná	JV	----	0,750	0,750	přímé zadání uživatelem
okna plastová	JV	----	0,750	0,750	přímé zadání uživatelem
dveře dřevěné	JZ	----	0,750	0,750	přímé zadání uživatelem
dveře dřevěné	JZ	----	0,750	0,750	přímé zadání uživatelem
B Strop do podstřeší trámový	H	----	0,750	0,750	přímé zadání uživatelem
Z1 Stěna obvodová 450	SZ	----	0,750	0,750	přímé zadání uživatelem
Z2 Stěna obvodová 350	JV	----	0,750	0,750	přímé zadání uživatelem
Z3 Stěna vnitřní byt/průjezd	JZ	----	0,750	0,750	přímé zadání uživatelem

Vysvětlivky: F,ov je korekční činitel stínění markýzou, F,finL je korekční činitel stínění levou boční stěnou/žebrem (při pohledu zevnitř), F,finR je korekční činitel stínění pravou boční stěnou, F,fin je souhrnný korekční činitel stínění bočními stěnami, F,hor je korekční činitel stínění horizontem (okolím budovy), D je přesah markýzy či boční stěny před rovinu okna, L je vzdálenost markýzy či boční stěny od okraje okna, H je převýšení stínící budovy oproti spodnímu líci okna a B je vzdálenost stínící budovy od roviny okna.

Název konstrukce	Plocha [m ²]	g/alfa [-]	Fgl [-]	Clona	Pozice	Fc/Tau [-]	Orientace
okna plastová	4,59	0,60	0,70	ne	----	----	SZ (90°)
okna dřevěná	0,48	0,60	0,70	ne	----	----	JV (90°)
okna plastová	2,06	0,60	0,70	ne	----	----	JV (90°)
dveře dřevěné	2,02	0,75	0,70	ne	----	----	JZ (90°)
dveře dřevěné	1,82	0,75	0,70	ne	----	----	JZ (90°)
B Strop do podstřeší trámový	92,00	0,60	----	----	----	----	H (0°)
Z1 Stěna obvodová 450	46,70	0,60	----	----	----	----	SZ (90°)
Z2 Stěna obvodová 350	12,20	0,60	----	----	----	----	JV (90°)
Z3 Stěna vnitřní byt/průjezd	54,70	0,00	----	----	----	----	JZ (90°)

Vysvětlivky: g je propustnost slunečního záření zasklení v průsvitných konstrukcích; alfa je pohltivost slunečního záření vnějšího povrchu neprůsvitných konstrukcí; Fgl je korekční činitel zasklení (podíl plochy zasklení k celkové ploše okna); Pozice označuje umístění pohyblivé clony (exteriér, interiér, mezi zasklením); Fc je korekční činitel clonění pohyblivými clonami (při zjednodušeném zadání) a Tau je solární propustnost pohyblivé clony (při detailním zadání).

PŘEHLEDNÉ VÝSLEDKY VÝPOČTU PRO JEDNOTLIVÉ ZÓNY:

VÝSLEDKY VÝPOČTU PRO ZÓNU Č. 1:

Název zóny: 1. zóna
Převažující návrhová vnitřní teplota: 20,0 C (pro stanovení požadavků na konstrukce a obálku)
Zóna je vytápěna / chlazená: ano / ne
Vzduch je zvlhčován / odvlhčován: ne / ne
Návrhová vnitřní teplota pro vytápění: 20,0 °C (pro výpočet dodané energie na vytápění)
Vnitřní zisky z technických zařízení: ne

Průměrný roční měrný tepelný tok větráním Hv: 23,509 W/K

Měrný tepelný tok vstupem do exteriéru rovinnými konstrukcemi Ht,d,c:	303,368 W/K
Měrný ustálený tepelný tok konstrukcemi v kontaktu se zeminou Ht,g,c:	65,113 W/K
Měrný tok vstupem konstrukcemi v kontaktu s nevytápěnými prostory Ht,u,c:	----
Měrný tepelný tok vstupem tepelnými vazbami Ht,tj:	30,856 W/K
Výsledný měrný tepelný tok H v zóně č. 1:	422,847 W/K

Teplota venkovního a vnitřního vzduchu a relativní vlhkost vnitřního vzduchu v průběhu roku:

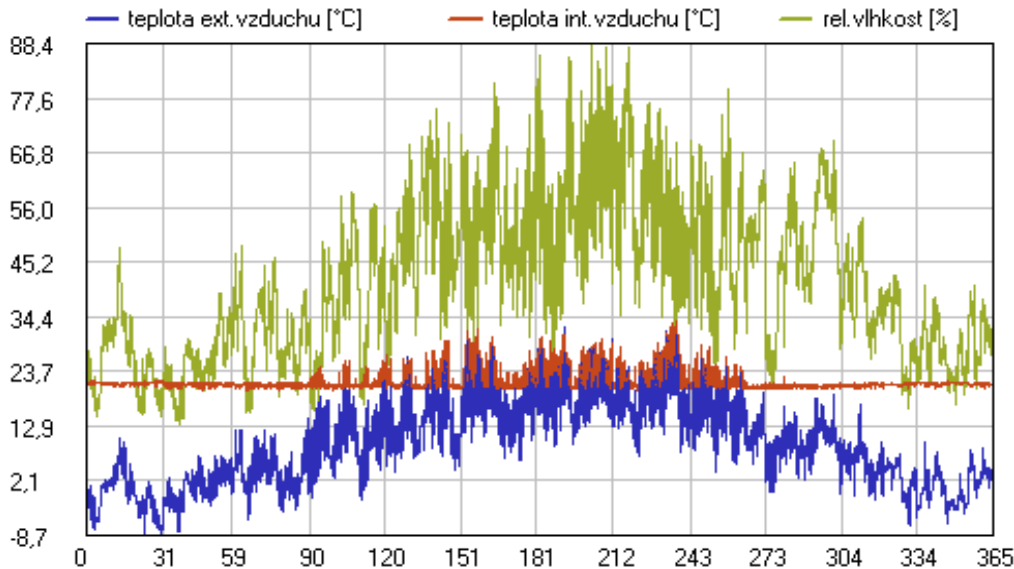

Poznámka: Průběhy platí pro předpoklad, že všechna TZB mají vždy dostatečný výkon.

Potřeba tepla na vytápění po měsících

Měsíc	Q,H,tr [MWh]	Q,H,vt [MWh]	Q,H,inf [MWh]	Q,int [MWh]	Q,tec [MWh]	Q,sol [MWh]	fH [%]	Q,H,nd [MWh]
1	6,069	1,028	0,060	-----	-----	-----	100.0	7,158
2	5,097	0,729	0,046	-----	-----	-----	99.9	5,873
3	4,823	0,295	0,043	-----	-----	-----	94.4	5,161
4	2,827	0,138	0,027	0,149	-----	0,335	64.4	2,508
5	1,893	0,089	0,018	0,129	-----	0,325	51.1	1,546
6	0,872	0,036	0,007	0,063	-----	0,192	26.8	0,660
7	0,243	0,025	0,001	-----	-----	-----	13.6	0,269
8	0,520	0,018	0,004	0,002	-----	0,005	23.9	0,534
9	1,683	0,079	0,016	0,081	-----	0,137	53.9	1,559
10	3,223	0,223	0,031	-----	-----	-----	90.3	3,477
11	4,499	0,803	0,041	-----	-----	-----	98.8	5,343
12	5,585	1,143	0,050	-----	-----	-----	100.0	6,778

Vysvětlivky: Pro potřebu tepla na vytápění byl použit hodinový krok, pro ostatní orientační hodnoty měsíční krok.
 Q,H,tr je potřeba tepla na pokrytí ztráty vstupem; Q,H,vt je potřeba tepla na pokrytí ztráty větráním bez infiltrace;
 Q,H,inf je potřeba tepla na krytí ztráty infilrací; Q,int jsou využitelné vnitřní zisky; Q,tec jsou využitelné zisky způsobené provozem ventilátorů a ztrátami z rozvodů teplé vody a akumul. nádrží; Q,sol jsou využitelné sol. zisky;
 fH je část měsíce, v níž musí být zóna s regulovaným vytápěním vytápěna, a Q,H,nd je potřeba tepla na vytápění.

Potřeba tepla na vytápění za rok Q,H,nd: 40,865 MWh

Minimální výkon zdroje tepla pro zajištění předepsané teploty v zóně

Minimální výkon zdroje tepla na pokrytí dodávky tepla a ztrát v distribuci a sdílení: **16,259 kW**
 z čehož je třeba na pokrytí: - dodávky tepla na vytápění: 13,307 kW
 - ztrát v distribuci a sdílení tepla: 2,953 kW

Upozornění:

- Minimální výkon zahrnuje pouze vliv ztrát v distribuci tepla uvnitř zóny. Je-li některý ze zdrojů mimo budovu, je třeba vypočtený výkon navýšit o ztrátu v distribuci mimo budovu.
- Minimální výkon je platný pro použitý refer. klimat. rok a odpovídá nejvyšší hodinové potřebě tepla na vytápění. Nemusí odpovídat výkonu v návrhových podmínkách.

Přehled četnosti výskytu vyšších vnitřních teplot v zóně bez chlazení

Ti,op:	> 26 °C	> 27 °C	> 28 °C	> 29 °C	> 30 °C	> 31 °C	> 32 °C	> 35 °C
Délka:	566 h	401 h	262 h	161 h	92 h	49 h	24 h	0 h

Délka udává celkový počet hodin za rok s vnitřní operativní teplotou nad uvedeným limitem.

Zóna vykazuje značné riziko přehřívání, vnitřní operativní teplota přesahuje v části roku 30 °C.

Doporučuje se provést vyhodnocení kritických místností v zóně z hlediska tep. stability v letním období.

Přehled četnosti výskytu relativních vlhkostí vnitřního vzduchu

Ti,op:	< 20 %	20..29 %	30..39 %	40..49 %	50..59 %	60..69 %	70..80 %	> 80 %
Délka:	439 h	2028 h	1944 h	1713 h	1399 h	862 h	305 h	70 h

Délka udává celkový počet hodin za rok s relativní vlhkostí vnitřního vzduchu v daném rozmezí.

Energie předané zdroji tepla a chladu do distribučních systémů po měsících

Měsíc	Energie předaná do distr. systému vytápění Q,H,dis					Ostatní energie do distrib. systémů		
	Zdroj 1 [MWh]	Zdroj 2 [MWh]	Zbytek [MWh]	Kolektory [MWh]	Celkem [MWh]	Q,C,dis [MWh]	Q,W,dis [MWh]	Q,RH,dis [MWh]
1	8,746	-----	-----	-----	8,746	-----	0,187	-----
2	7,176	-----	-----	-----	7,176	-----	0,168	-----
3	6,306	-----	-----	-----	6,306	-----	0,187	-----
4	3,065	-----	-----	-----	3,065	-----	0,181	-----
5	1,889	-----	-----	-----	1,889	-----	0,187	-----
6	0,807	-----	-----	-----	0,807	-----	0,181	-----
7	0,328	-----	-----	-----	0,328	-----	0,187	-----
8	0,653	-----	-----	-----	0,653	-----	0,187	-----
9	1,905	-----	-----	-----	1,905	-----	0,181	-----
10	4,249	-----	-----	-----	4,249	-----	0,187	-----
11	6,528	-----	-----	-----	6,528	-----	0,181	-----
12	8,281	-----	-----	-----	8,281	-----	0,187	-----

Vysvětlivky: Q,H,dis je energie předaná do distrib. systému vytápění; Q,C,dis je energie předaná do distrib. systému chlazení; Q,RH,dis je energie předaná do distrib. systému úpravy vlhkosti vzduchu a Q,W,dis je energie předaná do distrib. systému přípravy teplé vody. Ve všech případech jde o součet potřeby energie na daný účel a ztrát během distribuce a sdílení (případně redukovány s ohledem na jmenovitý výkon zdrojů).

Energie dodaná do zóny po měsících

Měsíc	Q,f,H [MWh]	Q,f,C [MWh]	Q,f,RH [MWh]	Q,f,F [MWh]	Q,f,W [MWh]	Q,f,L [MWh]	Q,f,A [MWh]	Q,f,K [MWh]	Q,fuel [MWh]
1	8,491	-----	-----	-----	0,181	0,055	-----	-----	8,727
2	6,967	-----	-----	-----	0,164	0,044	-----	-----	7,175
3	6,122	-----	-----	-----	0,181	0,041	-----	-----	6,345
4	2,976	-----	-----	-----	0,175	0,033	-----	-----	3,184
5	1,834	-----	-----	-----	0,181	0,028	-----	-----	2,043
6	0,783	-----	-----	-----	0,175	0,024	-----	-----	0,982
7	0,319	-----	-----	-----	0,181	0,025	-----	-----	0,524
8	0,634	-----	-----	-----	0,181	0,030	-----	-----	0,845
9	1,850	-----	-----	-----	0,175	0,037	-----	-----	2,062
10	4,125	-----	-----	-----	0,181	0,048	-----	-----	4,354
11	6,338	-----	-----	-----	0,175	0,052	-----	-----	6,566
12	8,040	-----	-----	-----	0,181	0,055	-----	-----	8,277

Vysvětlivky: Q,f,H je vypočtená spotřeba energie na vytápění; Q,f,C je vypočtená spotřeba energie na chlazení; Q,f,RH je vypočtená spotřeba energie na úpravu vlhkosti vzduchu; Q,f,F je vypočtená spotřeba energie na nucené větrání; Q,f,W je vypočtená spotřeba energie na přípravu teplé vody; Q,f,L je vypočtená spotřeba energie na osvětlení (a případně i na spotřebiče, je-li to zadáno); Q,f,A je pomocná energie (čerpadla, regulace atd.); Q,f,K je energie spotřebovaná kogenerací na výrobu elektřiny a/nebo energie spotřebovaná elektrocentrálou na výrobu elektřiny a Q,fuel je celková dodaná energie.

Celková roční dodaná energie Q,fuel: 51,082 MWh

Průměrný součinitel prostupu tepla zóny

Měrný tepelný tok prostupem obálkou zóny Ht: 399,34 W/K
Plocha obalových konstrukcí zóny: 308,56 m²

Průměrný součinitel prostupu tepla zóny U,em: 1,29 W/(m²K)

PŘEHLEDNÉ VÝSLEDKY VÝPOČTU PRO CELOU BUDOVU:

Faktor tvaru budovy A/V: 1,08 m²/m³

Rozložení průměrných ročních kladných měrných tepelných toků

Položka	Přílehlé prostředí	Plocha [m ²]	Měrný tok [W/K]	Podíl z celku
Celkový měrný tepelný tok H:	---	---	422,847	100,00 %
z toho:				
Průměrný měrný tepelný tok větráním Hv:	---	---	23,509	5,56 %
Měrný tepelný tok prostupem Ht:	---	---	399,338	94,44 %

z toho:

Měrný tok vnějšími obalovými konstrukcemi Ht,d,c:	---	303,368	71,74 %
Měrný ustálený tok konstrukcemi u zeminy Ht,g,c:	---	65,113	15,40 %
Měrný tepelný tok tepelnými vazbami Ht,tj:	---	30,856	7,30 %

Rozložení měrných tepelných toků prostupem po jednotlivých typech konstrukcí:

Vnější stěny:

SV1 Z1 Stěna obvodová 450	EXT	46,70	60,710	14,36 %
SV2 Z2 Stěna obvodová 350	EXT	12,20	18,300	4,33 %

Konstrukce přilehlé k zemině:

PZ1 A Podlaha na terénu	ZEM	92,00	65,113	15,40 %
-------------------------	-----	-------	--------	---------

Konstrukce k nevytápěným prostorům:

KN1 B Strop do podstřeší trámový	NEVYT	92,00	138,000	32,64 %
KN2 Z3 Stěna vnitřní byt/průjezd	NEVYT	54,70	65,640	15,52 %

Výplně otvorů (okna, dveře, světlíky):

VO1 okna plastová	EXT	6,65	9,968	2,36 %
VO2 okna dřevěná	EXT	0,48	1,156	0,27 %
VO3 dveře dřevěné	EXT	3,84	9,595	2,27 %

Celkem:		308,56	368,481	87,14 %
----------------	--	---------------	----------------	----------------

Orientační tepelná ztráta budovy

Celkový měrný tepelný tok upravený pro výpočet tepelné ztráty budovy H,hl: 377,589 W/K

Průměrná návrhová vnitřní teplota v budově v režimu vytápění (v lednu): 20,0 C

Orientační tepelná ztráta budovy (pro návrhovou venkovní teplotu Te = -15 °C): 13,2 kW

Poznámka: Tepelná ztráta budovy se standardně stanovuje podle EN ISO 12831.
Počítá-li se z celkového měrného toku H určeného podle EN ISO 52016-1 jako $Q=H*(T_i-T_e)$, je výsledek vždy zatížen chybou, protože celk. měrný tok H neplatí pro návrhovou venkovní teplotu Te. Výše uvedený tok H,hl byl odvozen z průměrného ročního měrného toku H tak, aby byla chyba při výpočtu tepelné ztráty podle vztahu $Q=H,hl*(T_i-T_e)$ minimalizována. Přesto je třeba s určitou chybou oproti korektnímu výpočtu podle EN ISO 12831 počítat.

Průměrný součinitel prostupu tepla budovy

Měrný tepelný tok prostupem obálkou budovy Ht: 399,338 W/K

Plocha obalových konstrukcí budovy: 308,6 m²**Průměrný součinitel prostupu tepla budovy U,em: 1,29 W/(m²K)****Celková a měrná potřeba tepla na vytápění****Potřeba tepla na vytápění budovy za rok Q,H,nd: 40,865 MWh**Objem budovy stanovený z vnějších rozměrů: 285,2 m³Celková energeticky vztažná plocha budovy: 92,0 m²Měrná potřeba tepla na vytápění budovy (na 1 m³): 143,3 kWh/(m³.a)**Měrná potřeba tepla na vytápění budovy: 444 kWh/(m².a)**

Poznámka: Měrná potřeba tepla nezahrnuje vliv účinností systémů výroby, distribuce a emise tepla.

Potřeba energie na vytápění, chlazení a úpravu vlhkosti vzduchu během roku [kWh/den]:

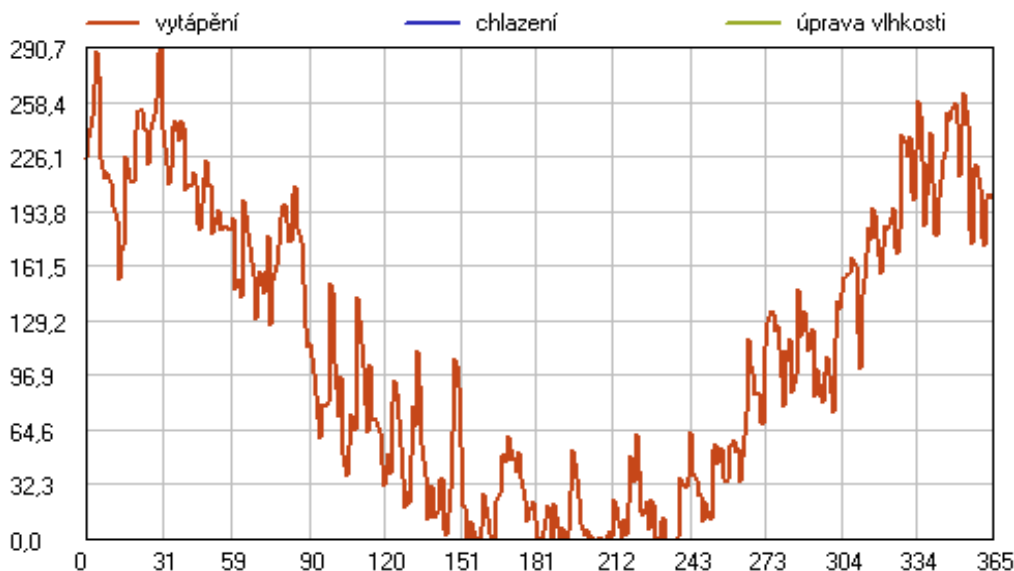

Celková energie dodaná do budovy

Měsíc	Q,f,H [MWh]	Q,f,C [MWh]	Q,f,RH [MWh]	Q,f,F [MWh]	Q,f,W [MWh]	Q,f,L [MWh]	Q,f,A [MWh]	Q,f,K [MWh]	Q,fuel [MWh]
1	8,491	-----	-----	-----	0,181	0,055	-----	-----	8,727
2	6,967	-----	-----	-----	0,164	0,044	-----	-----	7,175
3	6,122	-----	-----	-----	0,181	0,041	-----	-----	6,345
4	2,976	-----	-----	-----	0,175	0,033	-----	-----	3,184
5	1,834	-----	-----	-----	0,181	0,028	-----	-----	2,043
6	0,783	-----	-----	-----	0,175	0,024	-----	-----	0,982
7	0,319	-----	-----	-----	0,181	0,025	-----	-----	0,524
8	0,634	-----	-----	-----	0,181	0,030	-----	-----	0,845
9	1,850	-----	-----	-----	0,175	0,037	-----	-----	2,062
10	4,125	-----	-----	-----	0,181	0,048	-----	-----	4,354
11	6,338	-----	-----	-----	0,175	0,052	-----	-----	6,566
12	8,040	-----	-----	-----	0,181	0,055	-----	-----	8,277

Vysvětlivky: Q,f,H je vypočtená spotřeba energie na vytápění; Q,f,C je vypočtená spotřeba energie na chlazení; Q,f,RH je vypočtená spotřeba energie na úpravu vlhkosti vzduchu; Q,f,F je vypočtená spotřeba energie na nucené větrání; Q,f,W je vypočtená spotřeba energie na přípravu teplé vody; Q,f,L je vypočtená spotřeba energie na osvětlení (a případně i na spotřebiče, je-li to zadáno); Q,f,A je pomocná energie (čerpadla, regulace atd.) a/nebo mimořádná přímo zadaná spotřeba elektřiny; Q,f,K je energie spotřebovaná kogenerací na výrobu elektřiny a/nebo energie spotřebovaná elektrocentrálou na výrobu elektřiny a Q,fuel je celková dodaná energie do budovy.

Celková dodaná energie s rozdělením na hlavní dílčí složky během roku [kWh/den]:

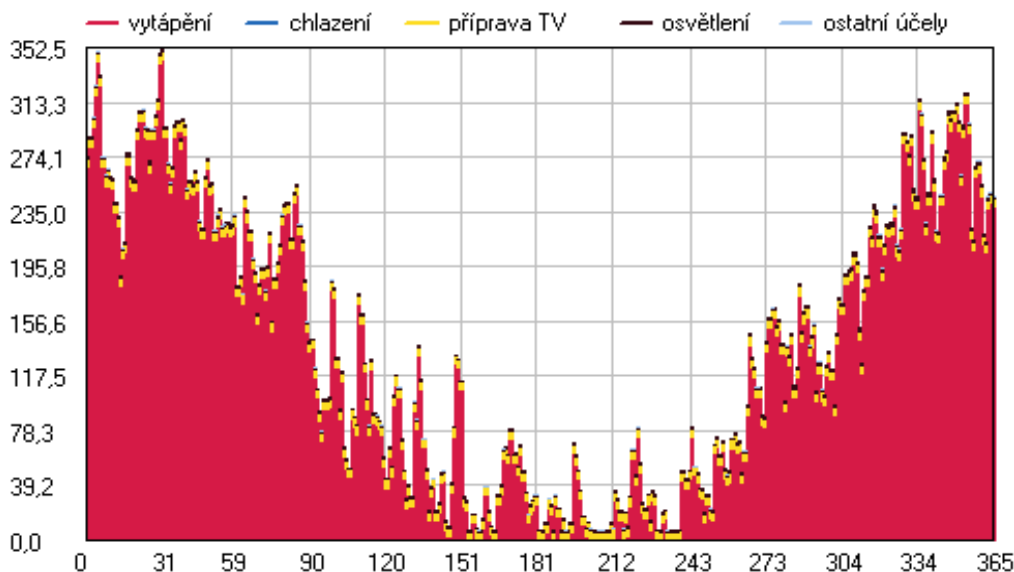

Poznámka: Všechny pomocné energie jsou v grafu zahrnuty do položky 'ostatní účely'.

Celková dodaná energie s rozdělením na hlavní dílčí složky po měsících [MWh]:

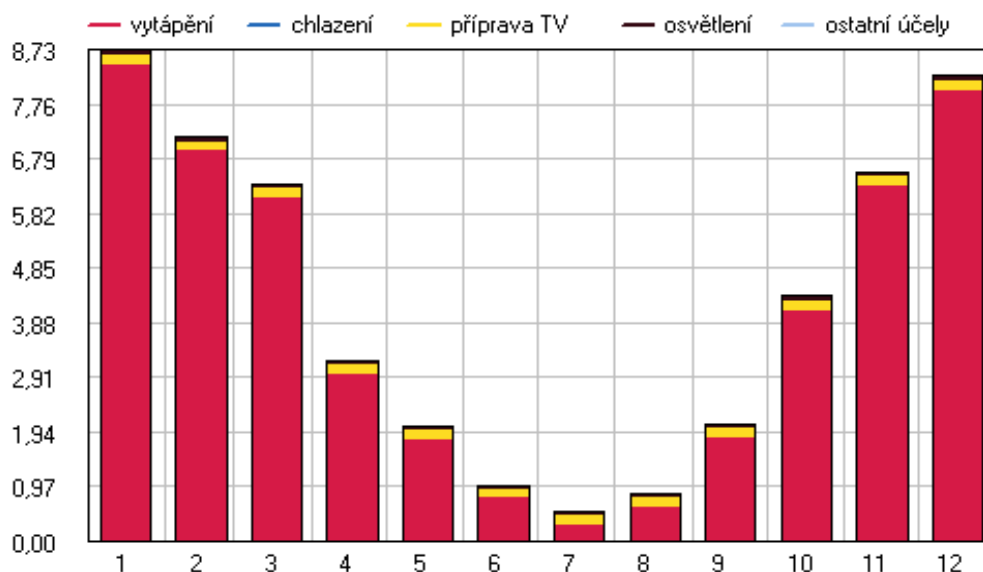

Poznámka: Všechny pomocné energie jsou v grafu zahrnuty do položky 'ostatní účely'.

Dodané energie:

Vyp.spotřeba energie na vytápění za rok Q,fuel,H:	174,522 GJ	48,478 MWh	527 kWh/m2
Pomocná energie na vytápění Q,aux,H:	-----	-----	---
Dodaná energie na vytápění za rok EP,H:	174,522 GJ	48,478 MWh	527 kWh/m2
Vyp.spotřeba energie na chlazení za rok Q,fuel,C:	-----	-----	---
Pomocná energie na chlazení Q,aux,C:	-----	-----	---
Dodaná energie na chlazení za rok EP,C:	-----	-----	---
Vyp.spotřeba energie na úpravu vlhkosti Q,fuel,RH:	-----	-----	---
Pomocná energie na úpravu vlhkosti Q,aux,RH:	-----	-----	---
Dodaná energie na úpravu vlhkosti EP,RH:	-----	-----	---
Vyp.spotřeba energie na nucené větrání Q,fuel,F:	-----	-----	---
Pomocná energie na nucené větrání Q,aux,F:	-----	-----	---
Dodaná energie na nuc.větrání za rok EP,F:	-----	-----	---
Vyp.spotřeba energie na přípravu TV Q,fuel,W:	7,677 GJ	2,133 MWh	23 kWh/m2
Pomocná energie na přípravu teplé vody Q,aux,W:	-----	-----	---
Dodaná energie na přípravu TV za rok EP,W:	7,677 GJ	2,133 MWh	23 kWh/m2
Vyp.spotřeba energie na osvětlení Q,fuel,L:	1,696 GJ	0,471 MWh	5 kWh/m2
Dodaná energie na osvětlení za rok EP,L:	1,696 GJ	0,471 MWh	5 kWh/m2
Celková roční dodaná energie Q,fuel=EP:	183,896 GJ	51,082 MWh	555 kWh/m2

Měrná dodaná energie budovy

Celková roční dodaná energie:	51,082 MWh
Objem budovy stanovený z vnějších rozměrů:	285,2 m3
Celková energeticky vztázná plocha budovy:	92,0 m2
Měrná dodaná energie EP,V:	179,1 kWh/(m3.a)
Měrná dodaná energie budovy EP,A:	555 kWh/(m2.a)

Poznámka: Měrná dodaná energie zahrnuje veškerou dodanou energii včetně vlivů účinností tech. systémů.

Rozdělení dodané energie podle energonositelů, primární energie a emise CO2

Ergo-nositel	Faktory transformace		Vytápění			Teplá voda		
	f,pN	f,CO2	Q,fuel	Q,pN	CO2	Q,fuel	Q,pN	CO2
zemní plyn	1,0	0,2000	48,48	48,48	9,70	2,13	2,13	0,43
elektřina ze sítě	2,1	0,8600	-----	-----	-----	-----	-----	-----
SOUČET			48,48	48,48	9,70	2,13	2,13	0,43
Ergo-nositel	Faktory transformace		Osvětlení			Pom. energie a ostatní		
			-----	-----	-----	-----	-----	-----

	f,pN	f,CO2	Q,fuel	Q,pN	CO2	Q,fuel	Q,pN	CO2
zemní plyn	1,0	0,2000	----	----	----	----	----	----
elektrina ze sítě	2,1	0,8600	0,47	0,99	0,41	----	----	----
SOUČET			0,47	0,99	0,41	----	----	----

Energo- nositel	Fakory transformace		Nuc. větrání			Chlazení		
	f,pN	f,CO2	Q,fuel	Q,pN	CO2	Q,fuel	Q,pN	CO2
zemní plyn	1,0	0,2000	----	----	----	----	----	----
elektrina ze sítě	2,1	0,8600	----	----	----	----	----	----
SOUČET			----	----	----	----	----	----

Energo- nositel	Fakory transformace		Úprava RH			Výroba a export elektřiny		
	f,pN	f,CO2	Q,fuel	Q,pN	CO2	Q,fuel	Q,el	Q,pN
zemní plyn	1,0	0,2000	----	----	----	----	----	----
elektrina ze sítě	2,1	0,8600	----	----	----	----	----	----
SOUČET			----	----	----	----	----	----

Vysvětlivky: f,pN je faktor primární energie z neobnovit. zdrojů v kWh/kWh; f,CO2 je součinitel emisí CO2 v kg/kWh; Q,fuel je vypočtená spotřeba energie dodávaná na daný účel příslušným energonositelem; Q,el je produkce elektřiny; Q,pN je primární energie z neobnovit. zdrojů použitá na daný účel příslušným energonositelem a CO2 jsou s tím spojené emise CO2 (bez vlivu případného nedopalu).

Celková dodaná energie a primární energie z neobnovitelných zdrojů [kWh/den]:

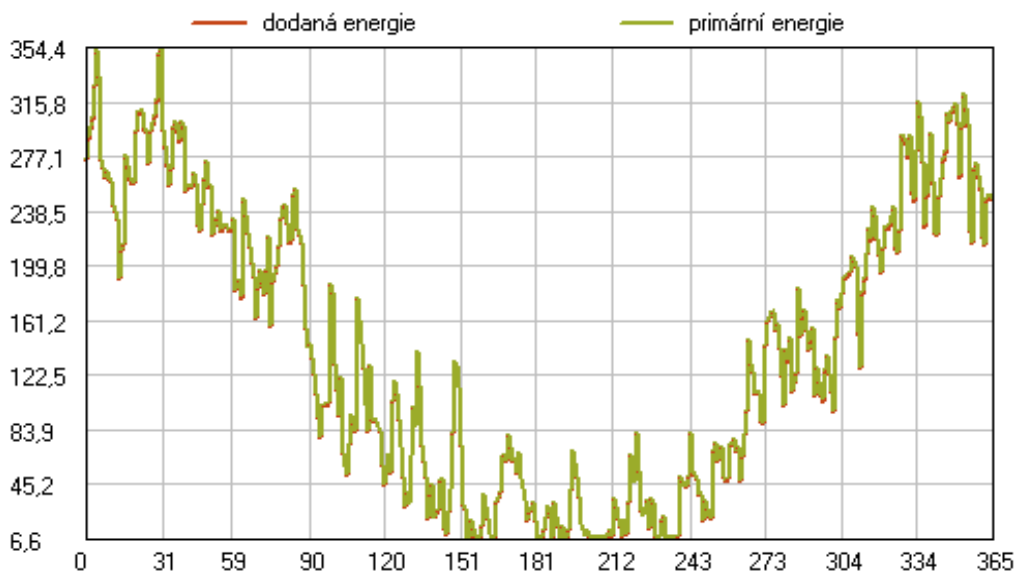

Součty pro jednotlivé energonositele:	Q,fuel [MWh/a]	Q,primN [MWh/a]	CO2 [t/a]
zemní plyn	50,611	50,611	10,122
elektrina ze sítě	0,471	0,989	0,405
SOUČET	51,082	51,600	10,527

Vysvětlivky: Q,fuel je energie dodaná do budovy příslušným energonositelem; Q,primN je primární energie z neobnovitelných zdrojů energie použitá příslušným energonositelem a CO2 jsou s tím spojené celkové emise CO2 (bez vlivu případného nedopalu).

Měrná primární energie z neobnovitelných zdrojů a emise CO2 budovy

Emise CO2 za rok (bez vlivu případného nedopalu):	10,527 t
Primární energie z neobnovitelných zdrojů za rok:	51,600 MWh
Objem budovy stanovený z vnějších rozměrů:	285,2 m3
Celková energeticky vztázná plocha budovy:	92,0 m2
Měrné emise CO2 za rok (na 1 m3):	36,9 kg/(m3.a)
Měrná primární energie z neobnovitelných zdrojů E,pN,V:	180,9 kWh/(m3.a)
Měrné emise CO2 za rok (na 1 m2):	114 kg/(m2.a)
Měrná prim. energie z neobnovit. zdrojů E,pN,A:	561 kWh/(m2.a)

Doba trvání výpočtu hodnocené budovy (h:m:s): **00:00:34**

Energie 2026.1, (c) 2025 Svoboda Software

SKLADBY NEPRŮSVITNÝCH OBALOVÝCH KONSTRUKCÍ A JEJICH ZÁKLADNÍ IZOLAČNÍ VLASTNOSTI

podle EN ISO 6946 a ČSN 730540

Energie 2026.1

Hodnocená budova: **Rodinný dům č.p.159, 687 71 Záhorovice**Název konstrukce: **A Podlaha na terénu**Typ hodnocené konstrukce: podlaha vytápěného prostoru přilehlá k zemině
Korekce součinitele prostupu dU: 0,050 W/(m²K)

Skladba konstrukce (od interiéru):

Číslo	Název	D [m]	Lambda [W/(m.K)]	c [J/(kg.K)]	Ro [kg/m ³]
1	nášlapná vrstva	0,0200	0,9500	0,0	0,0
2	betonová mazanina	0,1000	1,2300	0,0	0,0

Poznámka: D je tloušťka vrstvy, Lambda je návrhová hodnota tepelné vodivosti vrstvy, C je měrná tepelná kapacita vrstvy a Ro je objemová hmotnost vrstvy.

Číslo	Kompletní název vrstvy	Interní výpočet součinitele tepelné vodivosti
1	nášlapná vrstva	---
2	betonová mazanina	---

Okrajové podmínky výpočtu:

Tepelný odpor při přestupu tepla v interiéru Rsi: 0,17 m²K/W
Tepelný odpor při přestupu tepla v exteriéru Rse: 0,00 m²K/W

Tepelný odpor a součinitel prostupu tepla podle EN ISO 6946:

Tepelný odpor konstrukce R: 0,099 m²K/W
Součinitel prostupu tepla konstrukce U: **3,7 W/(m².K)**Název konstrukce: **B Strop do podstřeší trémový**Typ hodnocené konstrukce: strop pod nevytápěnou půdou (se střechou bez tepelné izolace)
Korekce součinitele prostupu dU: 0,050 W/(m²K)

Skladba konstrukce (od interiéru):

Číslo	Název	D [m]	Lambda [W/(m.K)]	c [J/(kg.K)]	Ro [kg/m ³]
1	omítka	0,0200	0,8800	0,0	0,0
2	deskový záklop	0,0250	0,1800	0,0	0,0
3	trémový strop	0,2000	1,2500*	0,0	0,0
4	deskový záklop	0,0250	0,1800	0,0	0,0
5	nášlapná vrstva	0,0200	0,9500	0,0	0,0

Poznámka: D je tloušťka vrstvy, Lambda je návrhová hodnota tepelné vodivosti vrstvy, C je měrná tepelná kapacita vrstvy a Ro je objemová hmotnost vrstvy.

* ekvival. tep. vodivost s vlivem tepelných mostů, stanovena interním výpočtem

Číslo	Kompletní název vrstvy	Interní výpočet součinitele tepelné vodivosti
1	omítka	---
2	deskový záklop	---
3	trámový strop	velká vzduch. dutina dle EN ISO 6946 (standard) Směr tepelného toku: nahoru Typ vzduchové vrstvy: nevětraná Tloušťka vzduchové vrstvy: 0,2000 m
4	deskový záklop	---
5	nášlapná vrstva	---

Okrajové podmínky výpočtu:

Tepelný odpor při přestupu tepla v interiéru Rsi: 0,10 m²K/W
Tepelný odpor při přestupu tepla v exteriéru Rse: 0,10 m²K/W

Tepelný odpor a součinitel prostupu tepla podle EN ISO 6946:

Tepelný odpor konstrukce R: 0,459 m²K/W
Součinitel prostupu tepla konstrukce U: **1,5 W/(m².K)**

Název konstrukce: **Z1 Stěna obvodová 450**

Typ hodnocené konstrukce: stěna vnější těžká
Korekce součinitele prostupu dU: 0,050 W/(m²K)
Emisivita vnějšího povrchu: 0,9
Pohltivost vnějšího povrchu: 0,6

Skladba konstrukce (od interiéru):

Číslo	Název	D [m]	Lambda [W/(m.K)]	c [J/(kg.K)]	Ro [kg/m ³]
1	vnitřní omítka	0,0200	0,8800	0,0	0,0
2	zdivo CPP	0,4500	0,7800	0,0	0,0
3	vnější omítka	0,0300	0,8800	0,0	0,0

Poznámka: D je tloušťka vrstvy, Lambda je návrhová hodnota tepelné vodivosti vrstvy, C je měrná tepelná kapacita vrstvy a Ro je objemová hmotnost vrstvy.

Číslo	Kompletní název vrstvy	Interní výpočet součinitele tepelné vodivosti
1	vnitřní omítka	---
2	zdivo CPP	---
3	vnější omítka	---

Okrajové podmínky výpočtu:

Tepelný odpor při přestupu tepla v interiéru Rsi: 0,13 m²K/W
Tepelný odpor při přestupu tepla v exteriéru Rse: 0,04 m²K/W

Tepelný odpor a součinitel prostupu tepla podle EN ISO 6946:

Tepelný odpor konstrukce R: 0,603 m²K/W
Součinitel prostupu tepla konstrukce U: **1,3 W/(m².K)**

Název konstrukce: **Z2 Stěna obvodová 350**

Typ hodnocené konstrukce: stěna vnější těžká
Korekce součinitele prostupu dU: 0,050 W/(m²K)
Emisivita vnějšího povrchu: 0,9
Pohltivost vnějšího povrchu: 0,6

Skladba konstrukce (od interiéru):

Číslo	Název	D [m]	Lambda [W/(m.K)]	c [J/(kg.K)]	Ro [kg/m ³]
-------	-------	-------	------------------	--------------	-------------------------

1	vnitřní omítka	0,0200	0,8800	0,0	0,0
2	zdivo CPP	0,3500	0,7800	0,0	0,0
3	vnější omítka	0,0300	0,8800	0,0	0,0

Poznámka: D je tloušťka vrstvy, Lambda je návrhová hodnota tepelné vodivosti vrstvy, C je měrná tepelná kapacita vrstvy a Ro je objemová hmotnost vrstvy.

Číslo	Kompletní název vrstvy	Interní výpočet součinitele tepelné vodivosti
1	vnitřní omítka	---
2	zdivo CPP	---
3	vnější omítka	---

Okrajové podmínky výpočtu:

Tepelný odpor při přestupu tepla v interiéru Rsi: 0,13 m²K/W
Tepelný odpor při přestupu tepla v exteriéru Rse: 0,04 m²K/W

Tepelný odpor a součinitel prostupu tepla podle EN ISO 6946:

Tepelný odpor konstrukce R: 0,483 m²K/W
Součinitel prostupu tepla konstrukce U: **1,5 W/(m².K)**

Název konstrukce: **Z3 Stěna vnitřní byt/průjezd**

Typ hodnocené konstrukce: stěna k nevyt. prostoru sousedícímu hlavně s exteriérem
Korekce součinitele prostupu dU: 0,050 W/(m²K)

Skladba konstrukce (od interiéru):

Číslo	Název	D [m]	Lambda [W/(m.K)]	c [J/(kg.K)]	Ro [kg/m ³]
1	vnitřní omítka	0,0200	0,8800	0,0	0,0
2	zdivo CPP	0,4500	0,7800	0,0	0,0
3	vnější omítka	0,0200	0,8800	0,0	0,0

Poznámka: D je tloušťka vrstvy, Lambda je návrhová hodnota tepelné vodivosti vrstvy, C je měrná tepelná kapacita vrstvy a Ro je objemová hmotnost vrstvy.

Číslo	Kompletní název vrstvy	Interní výpočet součinitele tepelné vodivosti
1	vnitřní omítka	---
2	zdivo CPP	---
3	vnější omítka	---

Okrajové podmínky výpočtu:

Tepelný odpor při přestupu tepla v interiéru Rsi: 0,13 m²K/W
Tepelný odpor při přestupu tepla v exteriéru Rse: 0,13 m²K/W

Tepelný odpor a součinitel prostupu tepla podle EN ISO 6946:

Tepelný odpor konstrukce R: 0,585 m²K/W
Součinitel prostupu tepla konstrukce U: **1,2 W/(m².K)**

VYHODNOCENÍ VÝSLEDKŮ POSOUZENÍ PODLE KRITÉRIÍ VYHLÁŠKY MPO ČR č. 264/2020 Sb. ve znění vyhl. č. 222/2024 Sb.

Název úlohy: Rodinný dům č.p.159, 687 71 Záhorovice

Rekapitulace vstupních dat:

Celková roční dodaná energie: 51,082 MWh
Primární energie z neobnovitelných zdrojů: 51,60 MWh
Celková energeticky vztažná plocha: 92,0 m²

Druh budovy: rodinný dům
Úroveň referenční budovy: dokončená budova a změna dokončené budovy
Požadavek podle: bez požadavků

Podrobný výpis vstupních dat popisujících okrajové podmínky a obalové konstrukce je uveden v protokolu o výpočtu programu Energie.

Požadavek na průměrný součinitel prostupu tepla (§6)

Vyhláška MPO ČR č. 264/2020 Sb. nestanovuje pro daný typ hodnocení žádné požadavky na průměrný součinitel prostupu tepla.

Referenční hodnota:

pro zařídění do klasifikační třídy se použije 0,26 W/m²K

Výsledky výpočtu:

průměrný součinitel prostupu tepla U_{em}: 1,29 W/m²K

Klasifikační třída: **G**

Požadavek na celkovou dodanou energii (§6)

Vyhláška MPO ČR č. 264/2020 Sb. nestanovuje pro daný typ hodnocení žádné požadavky na celkovou dodanou energii.

Referenční hodnota:

pro zařídění do klasifikační třídy se použije 167 kWh/(m².a)

Výsledky výpočtu:

měrná dodaná energie EP,A: 555 kWh/(m².a)

Klasifikační třída: **G**

Požadavek na primární energii z neobnovitelných zdrojů energie (§6)

Vyhláška MPO ČR č. 264/2020 Sb. nestanovuje pro daný typ hodnocení žádné požadavky na primární energii z neobnovitelných zdrojů energie.

Referenční hodnota:

pro zařídění do klasifikační třídy se použije 89 kWh/(m².a)

Výsledky výpočtu:

měrná prim. energie z neobnovitelných zdrojů E_{pN,A}: 561 kWh/(m².a)

Klasifikační třída: **G**

Informativní přehled klasifikačních tříd pro dílčí dodané energie:

Vytápění: G
Příprava teplé vody: A
Osvětlení: D

SOUHRNNÉ VYHODNOCENÍ POŽADAVKŮ VYHLÁŠKY č. 264/2020 Sb.

Požadavek podle: bez požadavků