

PRŮKAZ ENERGETICKÉ NÁROČNOSTI BUDOVY

vydaný podle zákona č. 406/2000 Sb., o hospodaření energií, a vyhlášky č. 78/2013 Sb., o energetické náročnosti budov
 evid. č.: 212372.0

Ulice, číslo: Praha - Kbely

PSC, místo: 197 00 Praha

Typ budovy: Bytový dům

Plocha obálky budovy: 4544,1 m²

Objemový faktor tvaru A/V: 0,28 m²/m³

Energeticky vztažná plocha: 5155,9 m²

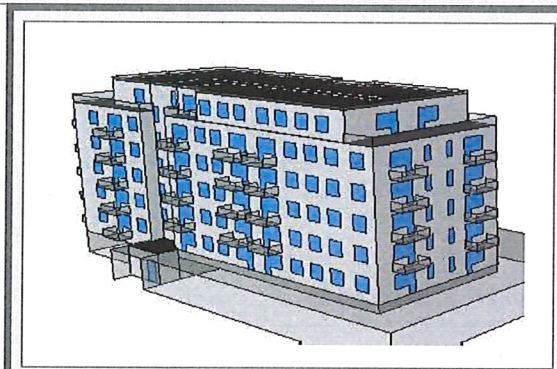

ENERGETICKÁ NÁROČNOST BUDOVY

Celková dodaná energie
 (Energie na vstupu do budovy)

Neobnovitelná primární energie
 (Vliv provozu budovy na životní prostředí)

Měrné hodnoty kWh/(m²·rok)

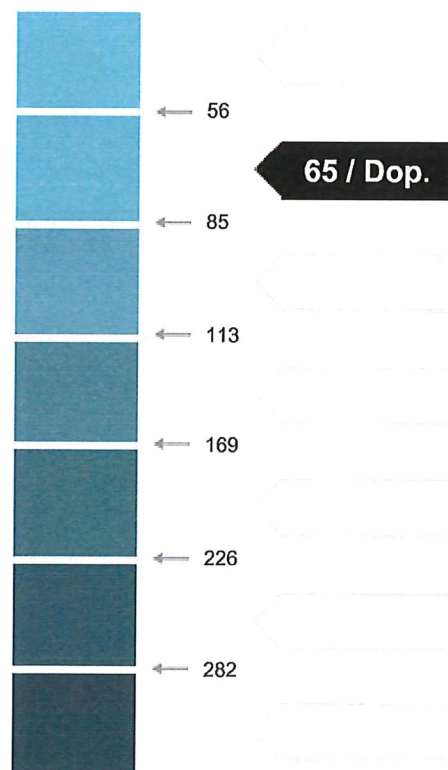

Hodnoty pro celou budovu
 MWh/rok

292,012

337,389

DOPORUČENÁ OPATŘENÍ

Opatření pro	Stanovena	Popis opatření je v protokolu průkazu a vyhodnocení jejich dopadu na enegetickou náročnost je znázorněno šipkou Doporučení
Vnější stěny:	<input type="checkbox"/>	
Okna a dveře:	<input type="checkbox"/>	
Střechu:	<input type="checkbox"/>	
Podlahu:	<input type="checkbox"/>	
Vytápění:	<input type="checkbox"/>	
Chlazení/klimatizaci:	<input type="checkbox"/>	
Větrání:	<input type="checkbox"/>	
Přípravu teplé vody:	<input type="checkbox"/>	
Osvětlení:	<input type="checkbox"/>	
Jiné:	<input type="checkbox"/>	

PODÍL ENERGOONOSITELŮ NA DODANÉ ENERGII

Hodnoty pro celou budovu
MWh/rok

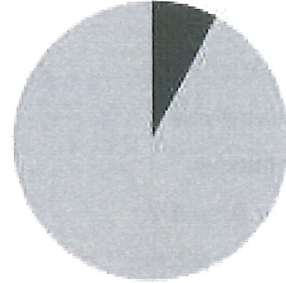

Elektrina ze sítě: 22,7
Dálkové teplo: 269,3

UKAZATELE ENERGETICKÉ NÁROČNOSTI BUDOVY

	Obálka budovy	Vytápění	Chlazení	Větrání	Úprava vlhkosti	Teplá voda	Osvětlení
	U_{em} W/(m ² ·K)	Díleč dodané energie			Měrné hodnoty	kWh/(m ² ·rok)	
Mimořádně úsporná							
A				0 / Dop.			
B		32 / Dop.					4 / Dop.
C	0,32 / Dop.					21 / Dop.	
D							
E							
F							
G							
Mimořádně neúsporná							
Hodnoty pro celou budovu		163,04		2,13		107,62	19,22
MWh/rok							

Zpracovatel: Ing. Jiří Cihlár
Kontakt: Kalvodova 109/9
602 00 Brno

Osvědčení č.: 0997
Vyhотовeno dne: 10.4.2019
Podpis: