

PRŮKAZ ENERGETICKÉ NÁROČNOSTI BUDOVY

vydaný podle zákona č. 406/2000 Sb., o hospodaření energií, a vyhlášky č. 264/2020 Sb., o energetické náročnosti budov

Ulice, číslo: Nerudova, 999 / 29
PSČ, místo: 301 00, Plzeň
K.ú., parcelní č.: Plzeň (721981), 9810
Typ budovy: Bytový dům
Celková energeticky vztažná plocha: 893 m²

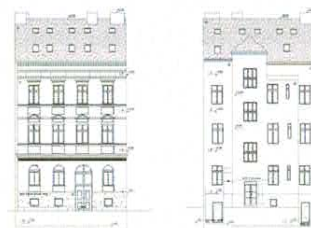

KLASIFIKAČNÍ TŘÍDA

Primární energie z neobnovitelných zdrojů
kWh/(m²·rok)



Požadavek vyhlášky na energetickou náročnost

není stanoven

ROZDĚLENÍ DODANÉ ENERGIE

MWh/rok

■ účinná SZTE – OZE ≤ 80%: 132.7
 ■ elektrina: 3.6

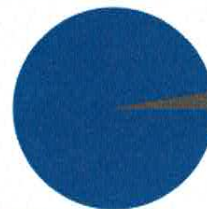

UKAZATELE ENERGETICKÉ NÁROČNOSTI

	Průměrný součinitel prostupu tepla budovy	0.49 W/(m ² ·K)	D
	Měrná potřeba tepla na vytápění	92.0 kWh/(m ² ·rok)	
	Celková dodaná energie	153 kWh/(m ² ·rok)	C
	Vytápění	134 kWh/(m ² ·rok)	D
	Chlazení	-	
	Nucené větrání	-	
	Úprava vlhkosti	-	
	Příprava teplé vody	15.1 kWh/(m ² ·rok)	A
	Osvětlení	3.67 kWh/(m ² ·rok)	D

Energetický specialista: Ing. Jaroslav Kunc

Osvědčení č.: 0986

Kontakt: penb@centrum.cz



Ev. č. průkazu: 382367.0

Vyhotoveno dne: 21.09.2021

Podpis:

PRŮKAZ ENERGETICKÉ NÁROČNOSTI BUDOVY

vydaný podle zákona č. 406/2000 Sb., o hospodaření energií, a vyhlášky č. 264/2020 Sb., o energetické náročnosti budov

A IDENTIFIKAČNÍ ÚDAJE

ÚDAJE O BUDOVĚ / MÍSTĚ STAVBY			
Obec:	Plzeň	Část obce:	
Ulice:	Nerudova	Č.p / č. or. (č.ev.)	999/29
Katastrální území:	Plzeň (721981)	Převládající typ využití:	Bytový dům
Parcelní číslo pozemku:	9810	Památková ochrana budovy:	Bez památkové ochrany
Orientační období výstavby:	2020	Památková ochrana území:	Bez památkové ochrany

POPIS HODNOCENÉ BUDOVY

Základní členění budovy a hospodaření s energiemi, stavební konstrukce obálky, technické systémy budovy, významné rekonstrukce, využití objektu.

Stručný popis budovy:

Jedná se o cihlový dům s 5.NP a 13 b.j. Všechna okna i dveře jsou vyměněna za nová plastová (střešní dřevěná). Objekt je zateplen - obvodová stěna do dvora a nová střecha.

Stručný popis technických systémů:

Objekt je zásobován teplem ze sítě CZT (UT a TV)

GEOMETRICKÉ CHARAKTERISTIKY

Parametr	Jednotky	Hodnota
Objem budovy s upravovaným vnitřním prostředím	m ³	3 310,3
Celková plocha hodnocené obálky budovy	m ²	1 034,3
Objemový faktor tvaru budovy	m ² /m ³	0,31
Celková energeticky vztažná plocha budovy	m ²	892,7
Podíl průsvitných konstrukcí v ploše svislých konstrukcí	%	16,6

VÝPOČTOVÉ ZÓNY

Energetická náročnost budovy a hodnocení obálky je vypočteno pro budovu jako celek, která se při výpočtu může členit do dílčích zón. Budova je členěna na zóny s upravovaným vnitřním prostředím (vytápění, chlazení), které mají definovanou návrhovou vnitřní teplotu dle ČSN 730540 a na zóny nevytápěné. Zónám jsou přiřazeny profily typického užívání.

Ozn.	Označení zóny	Typ zóny dle ČSN 73 0331-1	Úprava vnitřního prostředí		Návrhová vnitřní teplota pro vytápění °C	Energ. vztažná plocha m ²
			Vytápění	Chlazení		
Z1	Byty	(m) Bytový dům - obytné prostory	<input checked="" type="checkbox"/>	<input type="checkbox"/>	-	734,3
Z2	Schody a společné prostory	(m) Bytový dům - společné prostory, komunikace	<input checked="" type="checkbox"/>	<input type="checkbox"/>	-	158,4