

PRŮKAZ ENERGETICKÉ NÁROČNOSTI BUDOVY

vydaný podle zákona č. 406/2000 Sb., o hospodaření energií, a vyhlášky č. 78/2013 Sb., o energetické náročnosti budov

Ulice, číslo: **p.p.č. 326/547, st.č. 1059**

PSČ, místo: **250 81, Nehvizdy**

Typ budovy: **rodinný dům Uno II P**

Plocha obálky budovy: **240,23 m²**

Objemový faktor tvaru A/V: **0,74 m²/m³**

Celková energeticky vztažná plocha: **112,00 m²**

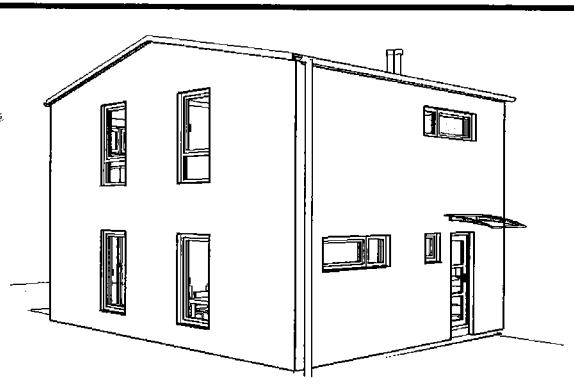

ENERGETICKÁ NÁROČNOST BUDOVY

Celková dodaná energie
(Energie na vstupu do budovy)

Neobnovitelná primární energie
(Vliv provozu budovy na životní prostředí)

Měrné hodnoty kWh/(m²·rok)

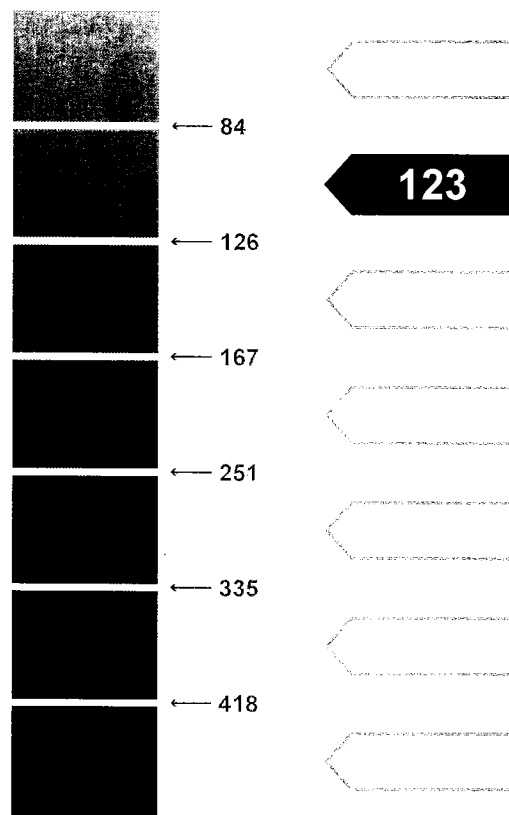
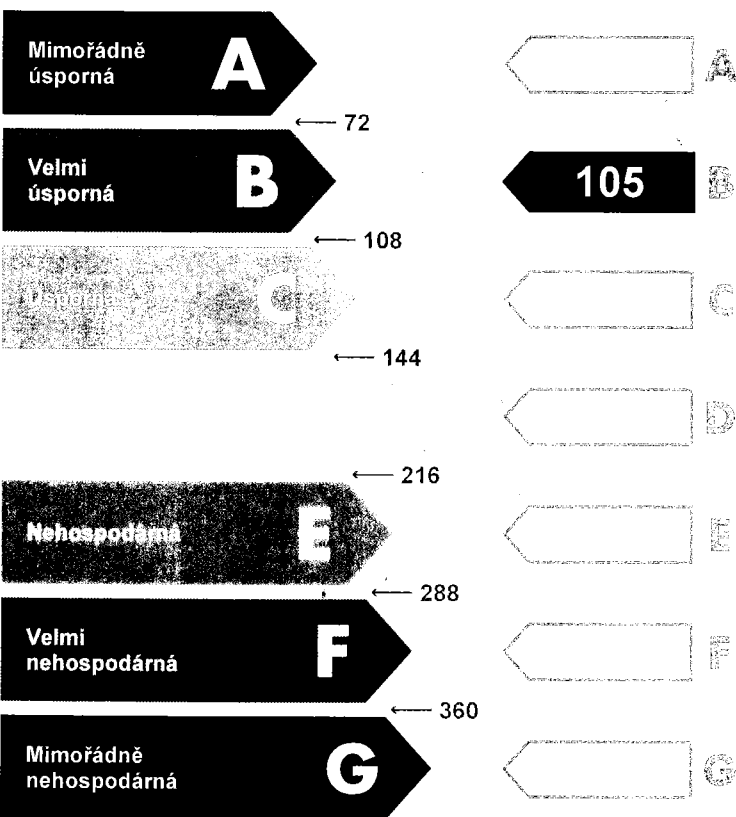

Hodnoty pro celou budovu
MWh/rok

11,7

13,8

DOPORUČENÁ OPATŘENÍ

Opatření pro	Stanovena
Vnější stěny:	<input type="checkbox"/>
Okna a dveře:	<input type="checkbox"/>
Střechu:	<input type="checkbox"/>
Podlahu:	<input type="checkbox"/>
Vytápění:	<input type="checkbox"/>
Chlazení / klimatizaci:	<input type="checkbox"/>
Větrání:	<input type="checkbox"/>
Přípravu teplé vody:	<input type="checkbox"/>
Osvětlení:	<input type="checkbox"/>
Jiné:	<input type="checkbox"/>

Popis opatření je v protokolu průkazu a vyhodnocení jejich dopadu na energetickou náročnost je znázorněno šipkou

Doporučení

PODÍL ENERGOONOSITELŮ NA DODANÉ ENERGII

Hodnoty pro celou budovu
MWh/rok

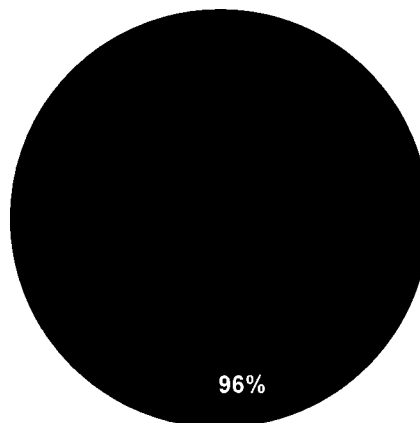

- Zemní plyn - 11,2
- Elektřina ze sítě - 0,5

UKAZATELE ENERGETICKÉ NÁROČNOSTI BUDOVY

	Obálka budovy	Vytápění	Chlazení	Větrání	Úprava vlhkosti	Teplá voda	Osvětlení
	U_{em} W/(m ² ·K)	Díleč dodané energie				Měrné hodnoty	kWh/(m ² ·rok)
Mimořádně úsporná	A						
	B	69					
	C	0,32				31	
							4
	D						
	E						
	F						
	G						
Mimořádně neekonomická							
Hodnoty pro celou budovu		7,8				3,5	0,4
	MWh/rok						

Zpracovatel: Ing. Gustav Behina

Kontakt: tel.: 728 211 755

e-mail.: gbehina@seznam.cz



Osvědčení č.: 791

Vyhotoveno dne: 01.04.2016

Podpis: