

# PRŮKAZ ENERGETICKÉ NÁROČNOSTI BUDOVY

vydaný podle zákona č. 406/2000 Sb., o hospodaření energií, a vyhlášky č. 78/2013 Sb., o energetické náročnosti budov

Ulice, číslo: Bedřichovská 1958

PSČ, místo: 182 00 Praha 8

Typ budovy: Bytový dům

Plocha obálky budovy: 3008,7 m<sup>2</sup>

Objemový faktor tvaru A/V: 0,39 m<sup>2</sup>/m<sup>3</sup>

Energeticky vztažná plocha: 2694,7 m<sup>2</sup>

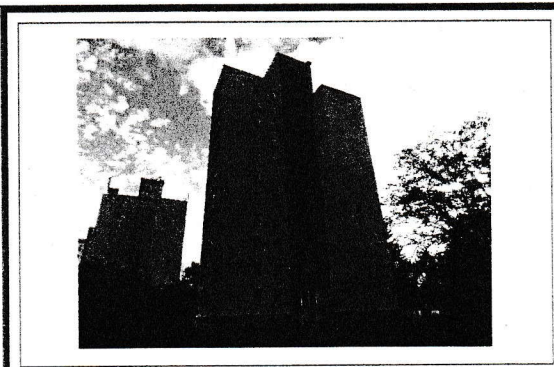

## ENERGETICKÁ NÁROČNOST BUDOVY

**Celková dodaná energie**  
(Energie na vstupu do budovy)

**Neobnovitelná primární energie**  
(Vliv provozu budovy na životní prostředí)

Měrné hodnoty kWh/(m<sup>2</sup>·rok)

Mimořádně úsporná **A**

51

Velmi úsporná **B**

76

Úsporná **C**

102

**124**

153

Nehospodárná **E**

204

Velmi nehospodárná **F**

254

Mimořádně nehospodárná **G**

62

93

125

187

249

312

**131**

Hodnoty pro celou budovu  
MWh/rok

334,817

353,869

## DOPORUČENÁ OPATŘENÍ

Opatření pro	Stanovena
Vnější stěny:	<input type="checkbox"/>
Okna a dveře:	<input type="checkbox"/>
Střechu:	<input type="checkbox"/>
Podlahu:	<input type="checkbox"/>
Vytápění:	<input type="checkbox"/>
Chlazení/klimatizaci:	<input type="checkbox"/>
Větrání:	<input type="checkbox"/>
Přípravu teplé vody:	<input type="checkbox"/>
Osvětlení:	<input type="checkbox"/>
Jiné:	<input type="checkbox"/>

Popis opatření je v protokolu průkazu a vyhodnocení jejich dopadu na energetickou náročnost je znázorněno šipkou

Doporučení

## PODÍL ENERGOONOSITELŮ NA DODANÉ ENERGII

Hodnoty pro celou budovu  
MWh/rok

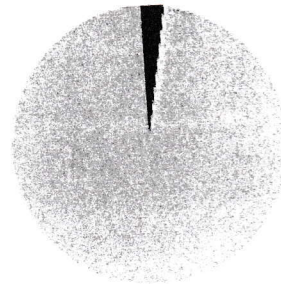

■ Elektřina ze sítě: 9,5  
■ Dálkové teplo: 325,3

## UKAZATELE ENERGETICKÉ NÁROČNOSTI BUDOVY

	Obálka budovy	Vytápění	Chlazení	Větrání	Úprava vlhkosti	Teplá voda	Osvětlení
	$U_{em}$ W/(m <sup>2</sup> ·K)	Dílčí dodané energie			Měrné hodnoty	kWh/(m <sup>2</sup> ·rok)	
<b>A</b>							
<b>B</b>				0		21	3
<b>C</b>		99					
<b>D</b>	0,95						
<b>E</b>							
<b>F</b>							
<b>G</b>							
<b>Hodnoty pro celou budovu</b>		267,47		0,17		57,82	9,36
	MWh/rok						

Zpracovatel: Robert Šafránek  
 Kontakt: STOPTERM s.r.o., Plamínkové 1564/5, Praha 4  
 tel. 241 400 533, stopterm@iol.cz, www.stopterm.cz

Osvědčení č.: 212  
 Vyhotoveno dne: 7.11.2014  
 Podpis:



**Závěrečné hodnocení energetického specialisty**

<b>Nová budova nebo budova s téměř nulovou spotřebou energie</b>	
• Splňuje požadavek podle § 6 odst. 1	
• Třída energetické náročnosti budovy pro celkovou dodanou energii	
<b>Větší změna dokončené budovy nebo jiná změna dokončené budovy</b>	
• Splňuje požadavek podle § 6 odst. 2 písm. a)	
• Splňuje požadavek podle § 6 odst. 2 písm. b)	
• Splňuje požadavek podle § 6 odst. 2 písm. c)	
• Plnění požadavků na energetickou náročnost budovy se nevyžaduje	
• Třída energetické náročnosti budovy pro celkovou dodanou energii	
<b>Budova užívaná orgánem veřejné moci</b>	
• Třída energetické náročnosti budovy pro celkovou dodanou energii	
<b>Prodej nebo pronájem budovy nebo její části</b>	
• Třída energetické náročnosti budovy pro celkovou dodanou energii	D
<b>Jiný účel zpracování průkazu</b>	
• Třída energetické náročnosti budovy pro celkovou dodanou energii	

**Identifikační údaje energetického specialisty, který zpracoval průkaz**

Jméno a příjmení	Robert Šafránek
Číslo oprávnění MPO	212
Podpis energetického specialisty	

**Datum vypracování průkazu**

Datum vypracování průkazu	7.11.2014
---------------------------	-----------

**Poznámky**