

# PRŮKAZ ENERGETICKÉ NÁROČNOSTI BUDOVY

vydaný podle zákona č. 406/2000 Sb., o hospodaření energií, a vyhlášky č. 78/2013 Sb. o energetické náročnosti budov

Ulice, číslo: , k.ú. **712604, p.č. 28/1, 28/4,**  
**28/5, 28/6, 36, 37/1, 41/2, 41/19, ...**

PSČ, místo: **252 25, Ořech D-01**

Typ budovy: **Rodinný dům**

Plocha obálky budovy: **414.23** m<sup>2</sup>

Objemový faktor tvaru A/V: **0.77** m<sup>2</sup>/m<sup>3</sup>

Celková energeticky vztažná plocha: **197.09** m<sup>2</sup>

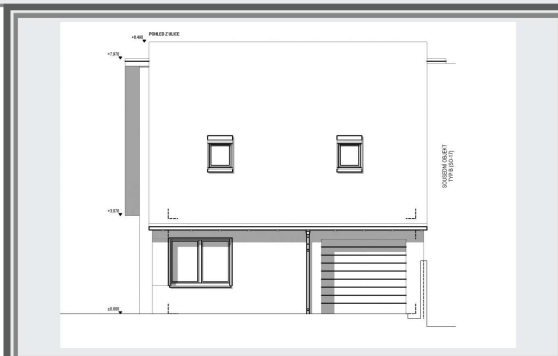

## ENERGETICKÁ NÁROČNOST BUDOVY

**Celková dodaná energie**  
(Energie na vstupu do budovy)

**Neobnovitelná primární energie**  
(Vliv provozu budovy na životní prostředí)

Měrné hodnoty kWh/(m<sup>2</sup>·rok)

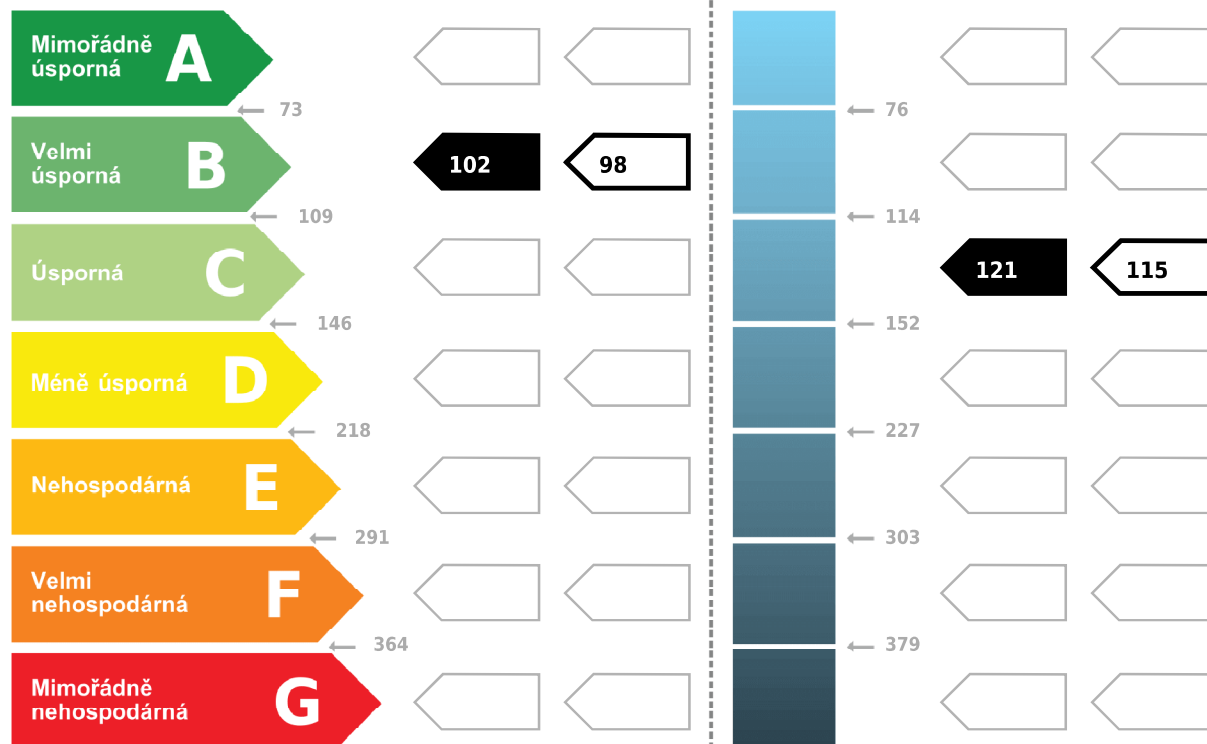

**Hodnoty pro celou budovu**  
MWh/rok

**20.1**

**23.8**

### DOPORUČENÁ OPATŘENÍ

Opatření pro	Stanovena
Vnější stěny:	<input type="checkbox"/>
Okna a dveře:	<input type="checkbox"/>
Střechu:	<input checked="" type="checkbox"/>
Podlahu:	<input type="checkbox"/>
Vytápění:	<input type="checkbox"/>
Chlazení/klimatizaci:	<input type="checkbox"/>
Větrání:	<input type="checkbox"/>
Přípravu teplé vody:	<input type="checkbox"/>
Osvětlení:	<input type="checkbox"/>
Jiné:	<input type="checkbox"/>

Popis opatření je v protokolu průkazu a vyhodnocení jejich dopadu na energetickou náročnost je znázorněno šipkou Doporučení

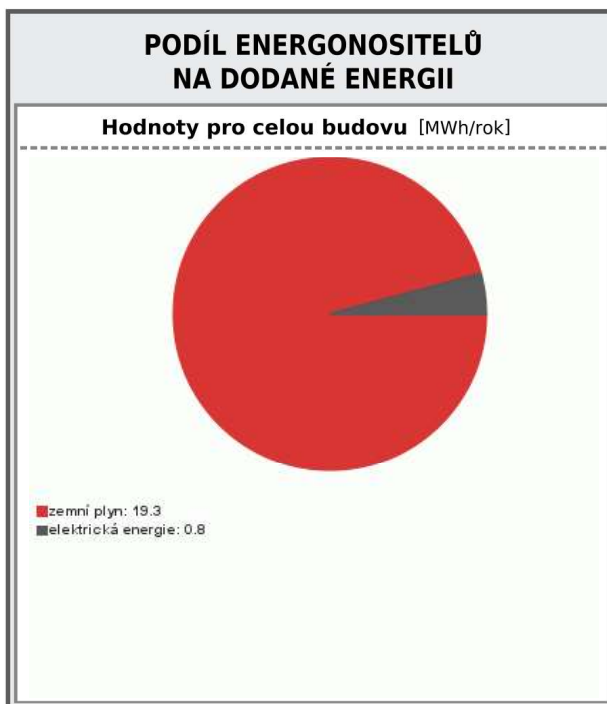

### UKAZATELE ENERGETICKÉ NÁROČNOSTI BUDOVY

	Obálka budovy	Vytápění	Chlazení	Větrání	Úprava vlhkosti	Teplá voda	Osvětlení	
	$U_{em} \text{ W}/(\text{m}^2\cdot\text{K})$	<b>Dílčí dodané energie</b>					Měrné hodnoty kWh/(m <sup>2</sup> ·rok)	
Mimořádně úsporná								
Mimořádně neúsporná								
<b>Hodnoty pro celou budovu</b> MWh/rok		<b>15.4</b>				<b>4.1</b>	<b>0.6</b>	

Zpracovatel: **Ing. Jiří Čapek** Osvědčení č.: **1117**  
 Kontakt: **Václava Rady 1465/4, 156 00, Praha 5 - Zbraslav** Vyhотовeno dne: **8.6.2019**  
**605 172 723 / jirikcapek@seznam.cz** Podpis: .....