

# PRŮKAZ ENERGETICKÉ NÁROČNOSTI BUDOVY

vydaný podle zákona č. 406/2000 Sb., o hospodaření energií, a vyhlášky č. 78/2013 Sb., o energetické náročnosti budov

Ulice, číslo: **Pec pod Sněžkou Prc.č. 8/1**

PSČ, místo: **Pec pod Sněžkou**

Typ budovy: **Bytový dům**

Plocha obálky budovy: **3904,61 m<sup>2</sup>**

Objemový faktor tvaru A/V: **0,36 m<sup>2</sup>/m<sup>3</sup>**

Celková energeticky vztažná plocha: **3400,42 m<sup>2</sup>**

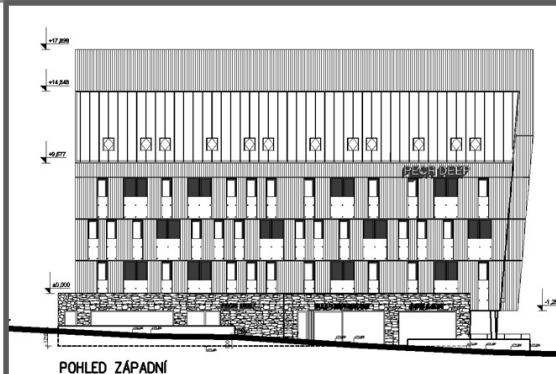

## ENERGETICKÁ NÁROČNOST BUDOVY

**Celková dodaná energie**  
(Energie na vstupu do budovy)

**Neobnovitelná primární energie**  
(Vliv provozu budovy na životní prostředí)

Měrné hodnoty kWh/(m<sup>2</sup>·rok)

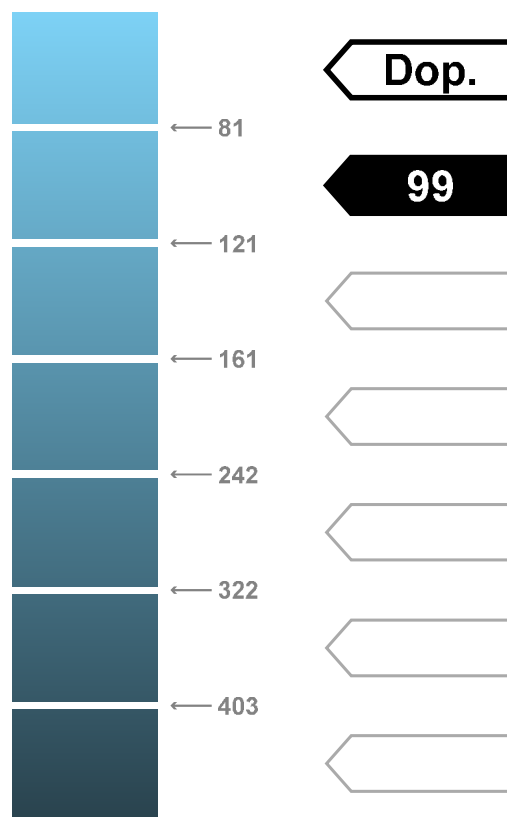
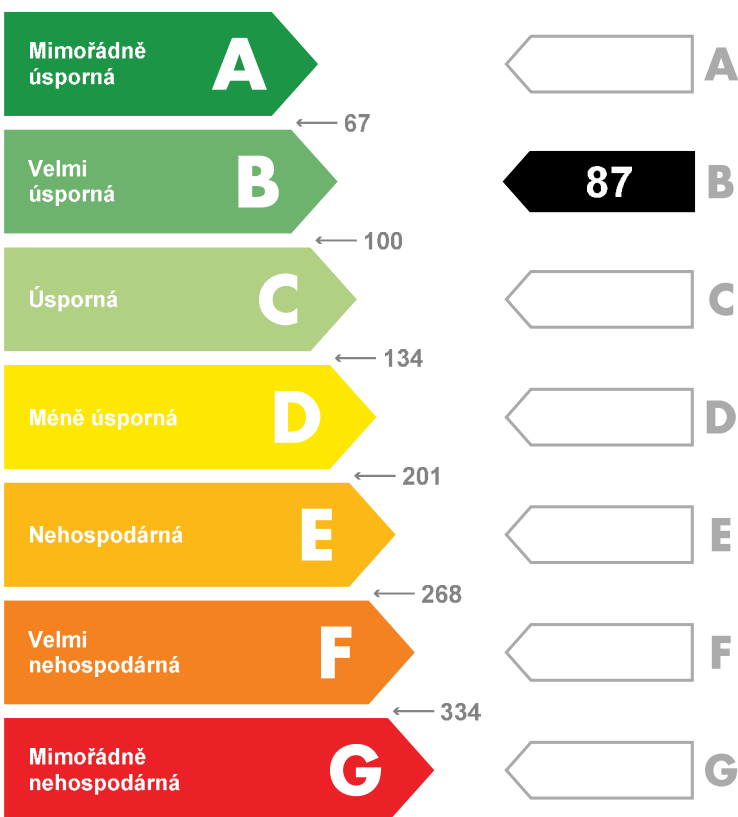

Hodnoty pro celou budovu  
MWh/rok

**294,4**

**336,5**

## DOPORUČENÁ OPATŘENÍ

Opatření pro	Stanovena
Vnější stěny:	<input type="checkbox"/>
Okna a dveře:	<input type="checkbox"/>
Střechu:	<input type="checkbox"/>
Podlahu:	<input type="checkbox"/>
Vytápění:	<input type="checkbox"/>
Chlazení / klimatizaci:	<input type="checkbox"/>
Větrání:	<input checked="" type="checkbox"/>
Přípravu teplé vody:	<input type="checkbox"/>
Osvětlení:	<input type="checkbox"/>
Jiné:	<input checked="" type="checkbox"/>

Popis opatření je v protokolu průkazu a vyhodnocení jejich dopadu na energetickou náročnost je znázorněno šipkou

Doporučení

## PODÍL ENERGO NOSITELŮ NA DODANÉ ENERGII

Hodnoty pro celou budovu  
MWh/rok

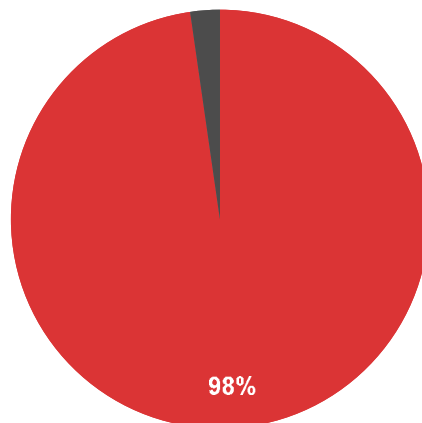

■ Zemní plyn - 287,7  
■ Elektřina ze sítě - 6,7

## UKAZATELE ENERGETICKÉ NÁROČNOSTI BUDOVY

	Obálka budovy	Vytápění	Chlazení	Větrání	Úprava vlhkosti	Teplá voda	Osvětlení	
	$U_{em}$ W/(m <sup>2</sup> ·K)	Dílčí dodané energie					Měrné hodnoty kWh(m <sup>2</sup> ·rok)	
Mimořádně úsporná								
	<input type="text"/>	<input type="text"/>	<input type="text"/>	<input type="text"/>	<input type="text"/>	<input type="text"/>	<input type="text"/>	
	0,33	57		0		28	2	
Mimořádně nevhodná								
<b>Hodnoty pro celou budovu</b> MWh/rok		<b>193,6</b>		<b>0,0</b>		<b>94,3</b>	<b>6,5</b>	

Zpracovatel: Ing. Lenka Točňová

Kontakt: [toconova@pschr.cz](mailto:toconova@pschr.cz)

469622302

Osvědčení č.: 0803

Vyhotoveno dne: 10.11.2016

Podpis: