

PRŮKAZ ENERGETICKÉ NÁROČNOSTI BUDOVY

vydaný podle zákona č. 406/2000 Sb., o hospodaření energií, a vyhlášky č. 78/2013 Sb., o energetické náročnosti budov

Ulice, číslo: parc.č. 393/138,139,140 a 141

PSČ, místo: 252 62, Hořoměřice

Typ budovy: Bytový dům - OBJEKT A

Plocha obálky budovy 3234,85 m²

Objemový faktor tvaru A/V 0,38 m³/m²

Celková energeticky vztáhná plocha 2664,20 m²

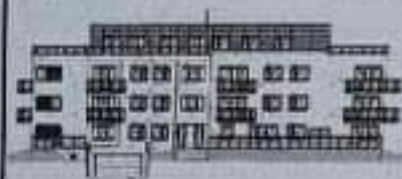

ENERGETICKÁ NÁROČNOST BUDOVY

Celková dodaná energie

(Energie na vstupu do budovy)

Neobnovitelná primární energie

(Vliv provozu budovy na životní prostředí)

Měrné hodnoty (kWh/m²·a)

