

PRŮKAZ ENERGETICKÉ NÁROČNOSTI BUDOVY

vydaný podle zákona č. 406/2000 Sb., o hospodaření energií, a vyhlášky č. 78/2013 Sb., o energetické náročnosti budov

Ulice, číslo: Masarykova třída 2494/64

PSČ, místo: 415 01 Teplice

Typ budovy: Budova pro obchodní účely

Plocha obálky budovy: 759,6 m²

Objemový faktor tvaru A/V: 1,46 m²/m³

Energeticky vztažná plocha: 186,0 m²

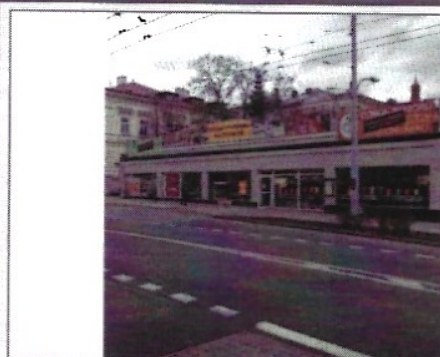

ENERGETICKÁ NÁROČNOST BUDOVY

Celková dodaná energie
(Energie na vstupu do budovy)

Neobnovitelná primární energie
(Vliv provozu budovy na životní prostředí)

Měrné hodnoty kWh/(m²·rok)



Dop.

245

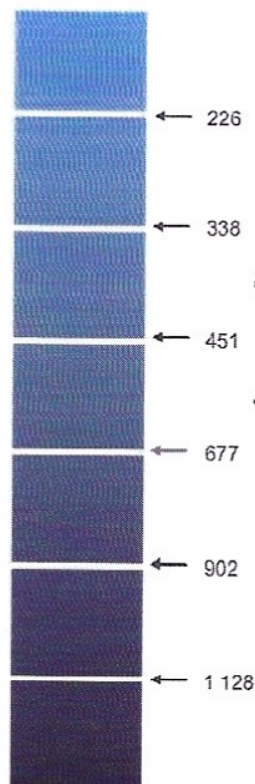

Dop.

513

Hodnoty pro celou budovu
MWh/rok

45,643

95,462

DOPORUČENÁ OPATŘENÍ

| Opatření pro | Stanovena |
|-----------------------|-------------------------------------|
| Vnější stěny: | <input checked="" type="checkbox"/> |
| Okna a dveře: | <input checked="" type="checkbox"/> |
| Střechu: | <input checked="" type="checkbox"/> |
| Podlahu: | <input checked="" type="checkbox"/> |
| Vytápění: | <input type="checkbox"/> |
| Chlazení/klimatizaci: | <input type="checkbox"/> |
| Větrání: | <input type="checkbox"/> |
| Přípravu teplé vody: | <input checked="" type="checkbox"/> |
| Osvětlení: | <input type="checkbox"/> |
| Jiné: | <input type="checkbox"/> |

Popis opatření je v protokolu průřezu a vyhodnocení jejich dopadu na energetickou náročnost je znázorněno šipkou **Doporučení**

PODÍL ENERGO NOSITELŮ NA DODANÉ ENERGII

Hodnoty pro celou budovu
MWh/rok



Elektrina ze sítě: 23,8
Zemní plyn: 21,8

UKAZATELE ENERGETICKÉ NÁROČNOSTI BUDOVY

| | Obálka budovy | Vytápění | Chlazení | Větrání | Úprava vlhkosti | Teplá voda | Osvětlení |
|--|--------------------------------|----------------------|----------|---------|-----------------|---------------------------|------------|
| | U_{em} W/(m ² ·K) | Dílčí dodané energie | | | Měrné hodnoty | kWh/(m ² ·rok) | |
| | | | | | | | |
| A | | Dop. | | | | | |
| B | | | | | | | |
| C | Dop. | | | | | Dop. | 128 / Dop. |
| D | 0.50 | | | | | 12 | |
| E | | 106 | | | | | |
| F | | | | | | | |
| G | | | | | | | |
| Hodnoty pro celou budovu MWh/rok | | 19,68 | | | | 2,14 | 23,81 |

Zpracovatel: Jiří Zavadil
Kontakt: 724 600 190

Osvědčení č.: 963
Vyhотовeno dne: 26.04.2017
Podpis:

