

PRŮKAZ ENERGETICKÉ NÁROČNOSTI BUDOVY

vydáný podle zákona č. 406/2000 Sb., o hospodáření energií, a vyhlášky č. 78/2013 Sb., o energetické náročnosti budov

Ulice, číslo: Tomečkova 889/2

PSČ, místo: 638 00 Brno

Typ budovy: Bytový dům

Plocha obálky budovy: 2858,2 m²

Objemový faktor tvaru AV: 0,32 m²/m³

Energeticky vztázná plocha: 3077,1 m²

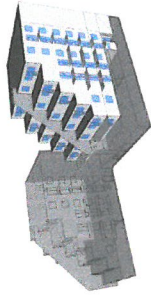

DOPORUČENÁ OPATŘENÍ

Opatření pro	Stanovena
Vnější stěny:	<input type="checkbox"/>
Okna a dveře:	<input type="checkbox"/>
Střechu:	<input type="checkbox"/>
Podlahu:	<input type="checkbox"/>
Vytápění:	<input type="checkbox"/>
Chlazení/klimatizaci:	<input type="checkbox"/>
Větrání:	<input type="checkbox"/>
Přípravu teplé vody:	<input type="checkbox"/>
Osvětlení:	<input type="checkbox"/>
Jiné:	<input type="checkbox"/>

Popis opatření je v protokolu průkazu a vyhodnocení jejich dopadu na energetickou náročnost je zřetelné šipkou **Doporučení**

PODÍL ENERGOONOSITELŮ NA DODANÉ ENERGI

Hodnoty pro celou budovu
MWh/rok

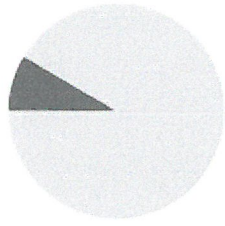

Elektrina ze sítě: 19,9
Dálkové teplo: 215,5

ENERGETICKÁ NÁROČNOST BUDOVY

Celková dodaná energie
(Energie na vstupu do budovy)

Měrné hodnoty
kWh/(m²·rok)

Neobnovitelná primární energie
(Vliv provozu budovy na životní prostředí)

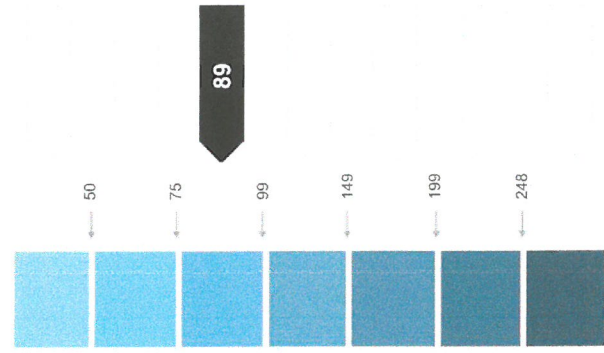
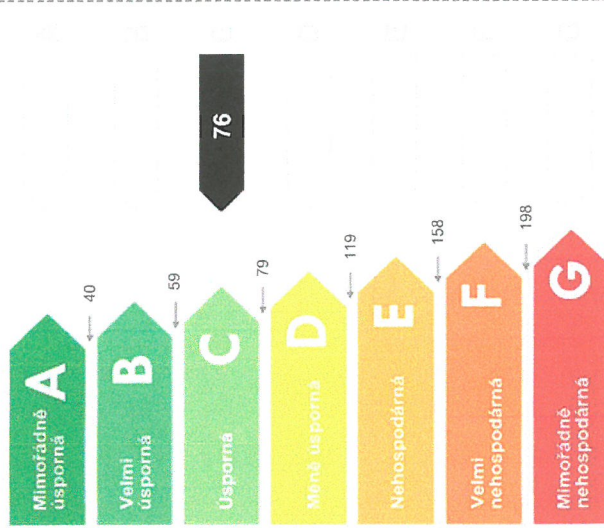

Hodnoty pro celou budovu
MWh/rok

235,321

275,035

UKAZATELE ENERGETICKÉ NÁROČNOSTI BUDOVY

Obálka budovy	Vytápění	Chlazení	Větrání	Úprava vlhkosti	Teplá voda	Osvětlení
U _{em} W/(m ² ·K)	Měrné hodnoty	Měrné hodnoty	Měrné hodnoty	Měrné hodnoty	Měrné hodnoty	Měrné hodnoty
0,56	48				22	6

Hodnoty pro celou budovu
MWh/rok

147,93

67,53

19,86

Zpracovatel: Ing. Jiří Činlář
Kontakt: +420 777 010 727
www.dea.cz

Osvědčení č.: 0997
Vyhotoveno dne: 18.8.2014
Podpis: