

PRŮKAZ ENERGETICKÉ NÁROČNOSTI BUDOVY

vydaný podle zákona č. 406/2000 Sb., o hospodaření energií, a vyhlášky č. 78/2013 Sb., o energetické náročnosti budov

Ulice, číslo: **Krajková 264**

PSČ, místo: **357 08 Krajková**

Typ budovy: **STAVEBNÍ ÚPRAVY OBJEKTU č.p.264**

Plocha obálky budovy: **3347,33 m²**

Objemový faktor tvaru A/V: **0,37 m²/m³**

Celková energeticky vztažná plocha: **2445,10 m²**

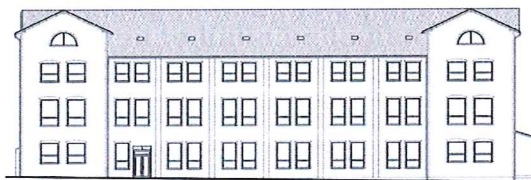

ENERGETICKÁ NÁROČNOST BUDOVY

Celková dodaná energie
(Energie na vstupu do budovy)

Neobnovitelná primární energie
(Vliv provozu budovy na životní prostředí)

Měrné hodnoty kWh/(m²·rok)

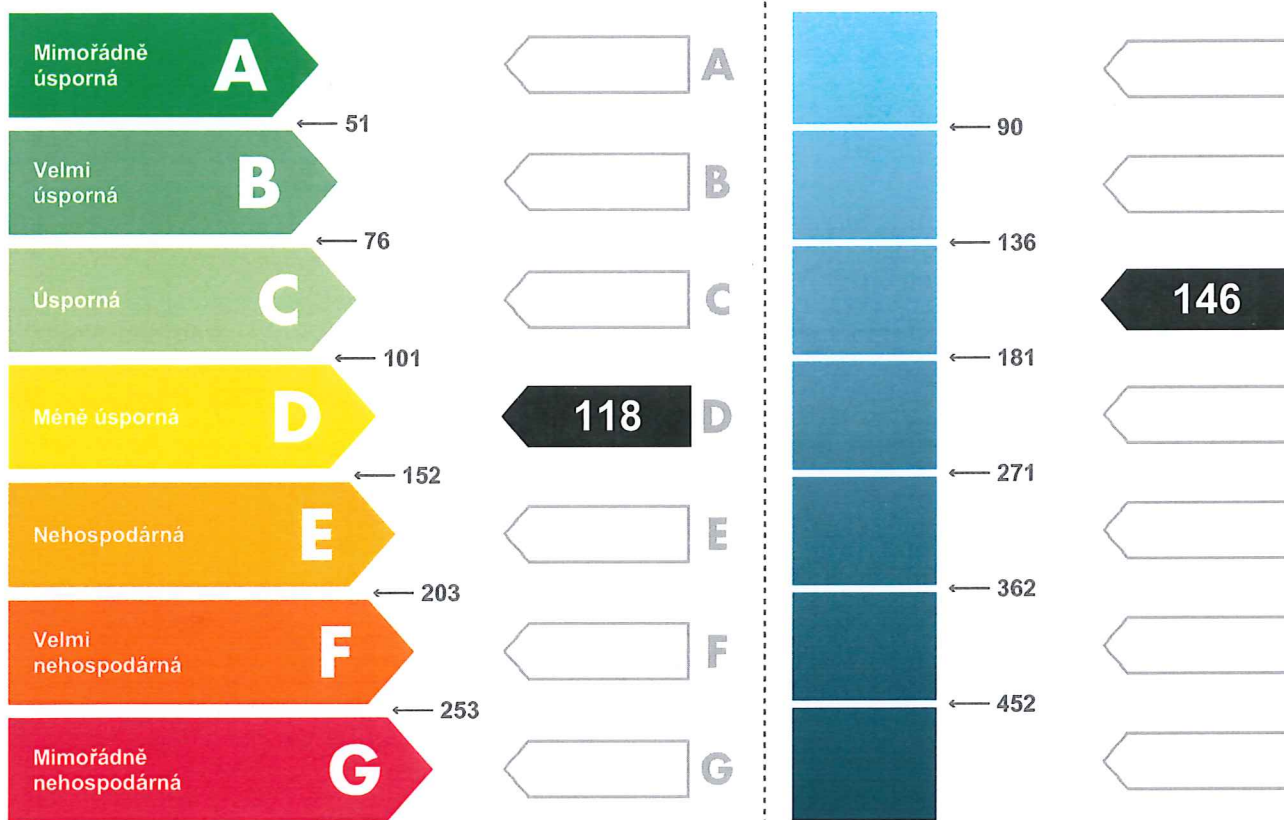

Hodnoty pro celou budovu
MWh/rok

288,2

357,1

DOPORUČENÁ OPATŘENÍ

Opatření pro	Stanovena
Vnější stěny:	<input type="checkbox"/>
Okna a dveře:	<input type="checkbox"/>
Střechu:	<input checked="" type="checkbox"/>
Podlahu:	<input type="checkbox"/>
Vytápění:	<input checked="" type="checkbox"/>
Chlazení / klimatizaci:	<input type="checkbox"/>
Větrání:	<input checked="" type="checkbox"/>
Přípravu teplé vody:	<input checked="" type="checkbox"/>
Osvětlení:	<input type="checkbox"/>
Jiné:	<input type="checkbox"/>

Popis opatření je v protokolu průkazu a vyhodnocení jejich dopadu na energetickou náročnost je znázorněno šipkou

Doporučení

PODÍL ENERGOONOSITELŮ NA DODANÉ ENERGII

Hodnoty pro celou budovu
MWh/rok

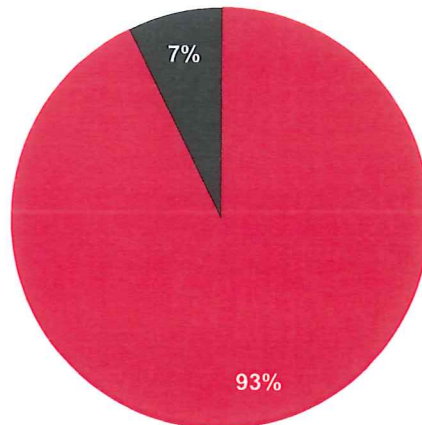

■ Zemní plyn - 267,1
■ Elektřina ze sítě - 21,1

UKAZATELE ENERGETICKÉ NÁROČNOSTI BUDOVY

	Obálka budovy	Vytápění	Chlazení	Větrání	Úprava vlhkosti	Teplá voda	Osvětlení
	U_{em} W/(m²·K)	Dílní dodané energie					
		Měrné hodnoty kWh/(m ² ·rok)					
Mimořádně úsporná							
						12	8
	0,63	98					
Mimořádně neekonomická							
Hodnoty pro celou budovu MWh/rok		239,1				28,7	20,5

Zpracovatel: Ing. Vít Lelek

Kontakt: Lipová 425, 386 01 Strakonice

Osvědčení č.: 0325

Vyhotoveno dne: 30.06.2015

Podpis: